

**BILANCIO
SOCIALE
2022**



BILANCIO SOCIALE 2022
Fondazione Tuendelee Onlus
Coordinamento redazionale:
Andrea Marchini, Ilaria Rigoldi,
Diana Marangoni

Testi, impaginazione e progetto
grafico: Diana Marangoni

Stampa: Global Print s.r.l., giugno 2023



INDICE

Lettera del Presidente	p. 4
La nostra storia	p. 5
Organigramma	p. 7
Chi siamo	p. 8
I nostri progetti	p. 9
Metodi e obiettivi	p. 10
I nostri ospiti	p. 11
Raccolta fondi e comunicazione	p. 12
Focus progetti- Housing Sociale	p. 14
Focus progetti - Co-Homing	p. 15
Focus progetti - Auto Mutuo Aiuto	p. 16
Focus progetti - Marchio Solidale	p. 17
Storie di accoglienza	p. 18
I numeri dell'accoglienza	p. 20
Bilancio Economico 2022	p. 22
Restiamo in contatto	p. 25

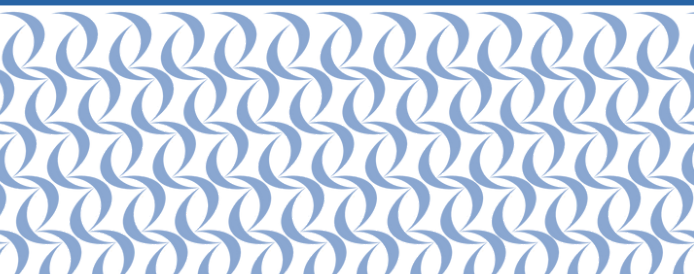

Lettera del Presidente

Carissimi amici, volontari e sostenitori, siamo all'alba del 2023, che sarà per noi un anno speciale: **siamo arrivati a 20 anni di attività**, che certamente festeggeremo con tante iniziative per farci conoscere sul territorio. Siamo orgogliosi dei risultati che Tuendelee ha raggiunto nel corso della sua storia, grazie anche a tutti voi che siete sempre al nostro fianco: sappiamo di poter contare su un legame territoriale forte, un gruppo di volontari solido e tanti generosi sostenitori che rendono possibile il nostro sogno ogni giorno.

Lungo è il cammino svolto insieme, nel tempo siamo cresciuti e ora la nostra organizzazione ha un team più strutturato e completo, che ci permette con **nuovo entusiasmo** ed energia di guardare anche agli **sviluppi futuri**. Sentiamo che è giunto il momento di fare un ulteriore passo avanti!

In quest'ottica la nostra più forte speranza è quella di **trovare "nuovi spazi"** nel 2023, infatti nel corso di quest'anno Tuendelee è quasi sempre "al completo", con tutti gli alloggi già assegnati a mamme e bimbi che stanno svolgendo con noi un percorso educativo di accompagnamento verso una nuova autonomia familiare, economica, psicologica e lavorativa.

Siamo felici di questa **attività a pieno ritmo**, purtroppo, il rovescio della medaglia, con nostro grande dispiacere, è che questa mancanza di spazi disponibili ci vede spesso costretti a rispondere "no" alle numerose richieste di bisogno e di aiuto, segnalate dai servizi sociali. Avere più spazio significherebbe anche poter attivare nuove iniziative, soprattutto rivolte all'inserimento lavorativo per le mamme ospiti, per aiutarle a "sconfiggere lo stigma" e rimettere in moto la loro vita.

Questa è una necessità che ci sentiamo ormai di esprimere a gran voce, per mantenere lo sguardo rivolto ai nostri obiettivi e dare continuità a quanto sin qui svolto: ricevere in gestione o in donazione (sarebbe un sogno!) **nuovi spazi da adibire all'accoglienza** ci permetterebbe di raggiungere davvero ogni giorno la nostra mission: **tendere la mano a chi ha bisogno** e rispondere sempre, ad ogni persona in difficoltà *"Sì, ci siamo per te: Tuendelee cammina con te"*.

Roberto Protto
Presidente
Fondazione Tuendelee Onlus



La nostra storia

2003



19 Giugno
dopo la ricerca fondi e soci
viene istituita **FONDAZIONE
TUENDELEE ONLUS**

2008

28 Marzo
inaugurazione
e inizio attività della
CASA SOLIDALE

Viene istituita l'Associazione
PREMA - lavori utili
gestita in sinergia con Tuendelee

2010

Inizia la sua attività
il **MICRONIDO
Bibì e Bibò**



Partono i primi
**gruppi A.M.A.
AUTO MUTUO
AIUTO**

2013

Viene avviata
l'attività di
**SPORTELLO
d'ascolto**



Nasce il progetto
**HOUSING
SOCIALE**

2015

Inizia il
**PROGETTO
LOCAZIONE**



Nasce il progetto
**MARCHIO
SOLIDALE**

2016

2019



Avvia l'attività
il progetto
CO-HOMING

2023

e l'anno prossimo festeggeremo insieme un grande traguardo:

20anni di *Tuendelee*





Organigramma

COMITATO DIRETTIVO

Presidente: Roberto Protto
Rapp. soci fondatori: Andrea Marchini
Rapp. gruppo Aleimar: Luigi Foletti, Marco Locati, Sergio Sali

CONSIGLIO GENERALE

Presidente: Roberto Protto
Vicepresidente: Andrea Marchini
Soci fondatori: Maria Luisa Bramati, Antonio Caretoni, Marta Maria Colombi, Gruppo Aleimar ODV (*Legale rapp.* Sergio Sali), Ombretta Ronchi, Marina Stucchi
Soci equiparati: Francesco Arosio, Marisa Baggio, Maurizio Chizzoli
Membri aggiunti - Rapp. Aleimar: Daria De Siero, Gaetano Fiorella, Luigi Foletti, Marco Locati
Membro aggiunto – Offerente Benemerito: Associazione Amici di Tuendelee

EQUIPE PROGETTI

Coordinamento Housing sociale: Ilaria Rigoldi
Operatrici: Stefania Forloni, Judith Acosta
Marchio solidale: Teresa Debernardi

AMMINISTRAZIONE e SERVIZI GENERALI

Maria Chiara Castellazzi, Flavio Bonfanti, Annamaria Colnaghi, Marco Benini

RACCOLTA FONDI ed EVENTI

Giorgio Sironi, Andrea Marchini

COMUNICAZIONE

Diana Marangoni

*La composizione dell'organigramma è da intendersi aggiornata al 31 dicembre 2022



Chi siamo

TUENDELEE

Fondazione Tuendelee Onlus nasce nel 2003 come luogo di **accoglienza per famiglie, mamme e bambini in difficoltà**. Da quasi 20 anni si pone come **riferimento per il territorio**, per tutte quelle situazioni di difficoltà e bisogno dove è possibile offrire una **risposta concreta di aiuto, sostegno e speranza**.

Tuendelee sostiene il valore della **famiglia** per la crescita umana, sociale, affettiva e psicofisica della persona.

"Camminiamo insieme con gioia"

questo è il significato di "Tuendelee" in lingua swahili e questo è lo spirito che anima i nostri interventi

ACCOGLIENZA, ASCOLTO, AMORE

Apriamo le porte, con **una casa accogliente**, primissimo aiuto per superare l'emergenza insieme, rifugio sicuro dopo esperienze di disfatta da cui è possibile far ripartire la vita.

Partiamo dall'ascolto, per costruire ogni **percorso educativo su misura**, sulle esigenze specifiche di ogni ospite, per intraprendere insieme un cammino e raggiungere delle soluzioni concrete.

Si crea così un sistema educativo che diventa famiglia perché "camminare insieme" per noi significa **mettersi a servizio con amore**: così ogni gesto, anche il più semplice, diventa mano tesa in aiuto e forza generatrice verso il cambiamento e verso una nuova speranza.

Le persone che collaborano in Tuendelee	Dipendenti	Collaboratori e/o volontari (stabili o occasionali)	Totale
Progetti: Housing Sociale e Co.Homing	3	3	6
Progetti: Auto Mutuo Aiuto e Marchio Solidale		6	6
Altro: segreteria, eventi, raccolta fondi, comunicazione	2	25	27
TOTALE	5	34	39

Nel corso del 2022 si sono aggiunti all'organico **nuovi volontari stabili** a sostegno delle attività, sia in occasione degli eventi di raccolta fondi, sia 2 "volontari di famiglia" che supportano attivamente alcune mamme negli impegni di ogni giorno (aiuto compiti, ritiro da scuola).

I nostri progetti



HOUSING SOCIALE

Progetti di accoglienza in case autonome per nuclei familiari

segnalati dai servizi sociali in situazione di disagio, per affrontare il momento di emergenza e superarlo insieme.



CO-HOMING

Accoglienza per nuclei mamma-bambino ospiti in coabitazione

in cui sperimentare uno stile di vita collaborativo con buone pratiche di mutuo aiuto per una migliore qualità di vita.



AIUTO MUTUO AIUTO

Gruppi di sostegno e spazi di incontro, ascolto, condivisione e solidarietà

facilitati da personale Tuendelee abilitato, dove trovare rispetto delle diversità e sostegno nelle difficoltà.



MARCHIO SOLIDALE

Laboratorio manuale e di reinserimento sociale e lavorativo, come ad esempio corsi sulle tecniche base di sartoria, ricamo e maglieria, dove anche le mamme ospiti possano sentirsi a casa.

Tuendelee inoltre si mette a disposizione come riferimento per il territorio, per altri servizi come:

SPAZIO NEUTRO

spazio di incontro protetto genitori-figli, gestito da personale competente e concordato con i servizi sociali

Servizio attivo sia per i nuclei accolti, sia per genitori-figli esterni ai progetti di housing Tuendelee

SERVIZIO DI PROSSIMITÀ

supporto di risposta a esigenze specifiche per situazioni fragili tramite voucher comunali

e collaborazioni con enti di riferimento
(Bando Povertà - distretto 5)

Servizio rivolto a persone esterne ai progetti di housing

Metodi e obiettivi

RISPONDERE AI BISOGNI ... SU MISURA!

Tuendelee adotta un **modello di accoglienza partecipata** che mette in atto per ciascun ospite accolto un **percorso educativo mirato e studiato su misura**: in ogni caso seguito, vengono presi in carico i bisogni emersi e, attraverso una rete di collaborazioni, si va incontro alle necessità specifiche delle famiglie in difficoltà (in termini di risorse economiche, psicologiche, lavorative...), modellando di volta in volta i progetti della Fondazione, per accompagnarli da una situazione di maternità fragile verso nuova autonomia e speranza nel futuro.

Solo così l'ACCOGLIENZA diventa un percorso che si sviluppa

*verso e attraverso
l'umanità delle
relazioni*

Questa modalità d'azione prevede un impegno e dedizione considerevoli, significa infatti **essere flessibili, astenersi dal giudizio** e avere l'abilità di **cogliere tutte le opportunità** che possono emergere nel percorso svolto insieme.

PERCORSO EDUCATIVO COMPARTICIPATO

Progetti costruiti a quattro mani con gli enti inviati, con **obiettivi, tempi e costi** definiti in relazione alla reale situazione socio-economica del nucleo accolto, attraverso divesti strumenti:

- **Percorsi educativi personalizzati**
- **Relazioni** educative
- **Progettazione condivisa** con tutti gli stakeholder
- **Osservazioni** partecipate
- **Incontri monitorati** ospite-educatore
- **Network meeting** (con altre figure di riferimento: personale scolastico, psicologo, ecc.)
- **Report** dettagliati del percorso (per i servizi sociali, il tribunale dei minori, ecc.)

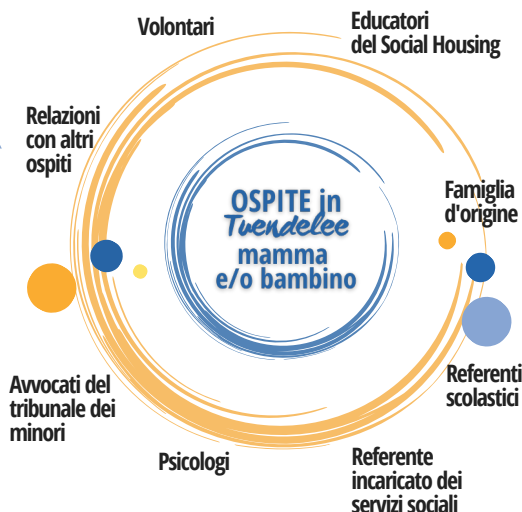

I nostri ospiti



**Famiglie
con difficoltà
sociali,
economiche
e lavorative**



**Famiglie
senza casa,
per sfratto**



**Madri con
fragilità
genitoriali
e familiari**



Raccolta fondi e comunicazione

EVENTI, INIZIATIVE, SPONSOR a sostegno dell'accoglienza

Dedicare un team al fundraising è stata una mossa decisiva del 2022: una figura professionista che si occupa di strategie di **raccolta fondi**, **relazione coi partner** e organizzazione di **iniziative per la cittadinanza** per avvicinare le famiglie del territorio e creare un **pubblico di sostenitori stabili**, **privati o aziende sponsor**, strumento oggi giorno necessario a garantire la sostenibilità dei progetti di accoglienza, aiutando le piccole e grandi spese di ogni giorno.

Tra queste attività, in primis, è stata riavviata con successo l'iniziativa **Sala Insieme**, prenotazione del salone Tuendelee per eventi privati o cene organizzate con nostro cuoco, aperte ai sostenitori.

Inoltre, grande partecipazione e attenzione ha raccolto la **"Festa al parco"** del 2 ottobre, organizzata con la **Consulta Sociale di Melzo**, che ci auguriamo diventi una tradizione.

Per l'anniversario 2023, si prevede un intenso programma di iniziative, in collaborazione con enti, associazioni, scuole e partner sul territorio.

RACCOLTA FONDI 2022 eventi e iniziative	Contributo netto raccolto
EVENTO 2 OTTOBRE AL PARCO "Tuendelee e Consulta Sociale in Festa"	1.360
CENE ORGANIZZATE con cuoco in Salone (Pizzoccheri, Casseula)	1.300
OFFERTE PRENOTAZIONE SALONE per feste di compleanno, cene, riunioni	1.200
MERCATINO DI NATALE: vendita panettoni e oggettistica natalizia realizzata dal progetto Marchio Solidale	1.640
TOTALE	5.500



COMUNICARE CHI SIAMO per farci conoscere sul territorio

Consapevoli dell'importanza di farci conoscere meglio, Tuendelee ha avviato nel corso dell'anno una strutturata attività di comunicazione a sostegno dei progetti: è giunto il momento di investire sulla nostra identità, trovare il giusto tono



di voce per raccontare l'accoglienza e le storie di fragilità di cui ci prendiamo cura ogni giorno. Comunicare diventa strumento per trasformare valori ed intenti in obiettivi concreti, raggiungere e coinvolgere un **pubblico sempre più ampio** di sostenitori e partner. Tanti gli strumenti messi in campo: **materiali editoriali** di divulgazione dei progetti, riavvio dell'ufficio stampa, aggiornamento del sito, gestione di pagine **social** (facebook e instagram) per ingaggiare i diversi target e l'invio di **newsletter** periodiche, per aggiornare il pubblico su tutte le iniziative.

Per il prossimo anno vogliamo rinnovare il sito affinché diventi punto di riferimento per tutti gli stakeholder e stiamo già pensando ad una nuova veste grafica in occasione della celebrazione dei 20 anni.



Focus progetti



HOUSING SOCIALE

ACCOGLIENZA DI NUCLEI FAMILIARI IN CASE AUTONOME

Il progetto Housing Sociale di Tuendelee si rivolge a **nuclei familiari segnalati dai servizi sociali in situazione di disagio**, per diverse cause (sfratto, perdita del lavoro, emergenza economica, relazioni fragili o problematiche). Il progetto a queste famiglie offre ospitalità mettendo a disposizione **soluzioni abitative autonome** sul territorio di Melzo -appartamenti **mono e bilocali-**, valutando l'assegnazione più adatta in base alle disponibilità e alle esigenze specifiche delle persone accolte.

AZIONI E OBIETTIVI DEL PROGETTO

OSPITALITÀ: una soluzione abitativa stabile come primissima risposta di aiuto all'emergenza e un progetto dettagliato (obiettivi, tempi e costi) in relazione alla reale situazione socio-economica del nucleo.

VICINANZA: sostegno quotidiano per affrontare il momento di difficoltà, recuperare l'autostima e rafforzare le capacità e competenze degli ospiti.

PERCORSO EDUCATIVO: un intervento puntuale e professionale con personale qualificato, volto al recupero di una corretta gestione dell'economia domestica, educazione dei figli e recupero della stabilità personale.

RICERCA DI CASA E LAVORO: affiancamento nella ricerca di lavoro e, verso fine percorso, di una soluzione abitativa per il futuro autonomo del nucleo, in collaborazione con gli altri enti sociali del territorio.

ACCOGLIENZE 2022 Social Housing + Co-Homing	
mamme	10
minori	18
altri familiari	6
TOTALE	34

RICHIESTE 2022 Social Housing + Co-Homing	
Nuove richieste accolte	6
Richieste non accolte *mancanza di spazio*	19
TOTALE	25

"L'opera umana più bella è di essere utile al prossimo"

Sofocle



CO-HOMING

ACCOGLIENZA PER MAMME-BAMBINI IN CO-ABITAZIONE

Il progetto di Co-Homing si rivolge a giovani mamme con bambini piccoli (0-6 anni) che vivono un periodo di fragilità. Il progetto offre loro ospitalità in **appartamenti in coabitazione** presso la sede Tuendelee, dove **sperimentare uno stile di vita collaborativo** incentrato sulle buone pratiche di mutuo aiuto.

Qui le mamme accolte sono affiancate da personale educativo qualificato e, al bisogno, da volontari Tuendelee, per la gestione dei bimbi, in aiuto ai compiti o per momenti di svago.

AZIONI E OBIETTIVI DEL PROGETTO

CAPACITÀ DI GESTIONE: regole condivise e buone pratiche di economia domestica e gestione familiare, partendo dalla collaborazione reciproca con le altre famiglie ospiti, per arrivare al potenziamento delle capacità personali.

SPAZI DI ASCOLTO: occasioni di incontro educatrice-mamma o tra mamme ospiti, per condividere il proprio vissuto, esperienze e soluzioni, per migliorare l'integrazione sociale e creare una rete di supporto.

CONSAPEVOLEZZA: percorso di analisi delle potenzialità e rafforzamento delle capacità genitoriali, ridonare fiducia e stimolare le mamme ospiti a riprendere in mano i fili della propria vita.

AUTONOMIA: recupero dell'autonomia del nucleo accolto, come termine del cammino e primo obiettivo del percorso educativo intrapreso insieme.

"Condividere, per vivere meglio: il benessere nasce dal senso di comunità"

Focus progetti



COLLABORAZIONI SUL TERRITORIO

*una rete di aiuto concreto
(progetti Social Housing + Co-Homing)*

Comuni di Melzo, Pioltello, Cassano, Vignate, Brugherio, Cologno, ecc.

Rete Antiviolenza VIOLA, Consultori, Caritas, Aleimar, Centro Aiuto alla Vita Fondazione Somaschi Onlus

Afol Metropolitana, Azienda Futura Tutela Minori di Pioltello e Liscate, Servizio Sociale Adulti di Gorgonzola

Tribunale dei Minori Tribunale ordinario

Università Cattolica Milano E.N.A.I.P. Melzo



Focus progetti

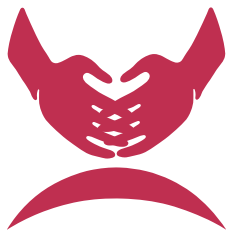

"Sono entrato nel gruppo quando i miei figli erano piccoli. Il confronto continuo mi ha permesso di condividere le problematiche comuni con altri genitori e sentirmi meno solo ad affrontarle. Quello era un periodo difficile, ma sono felice che dopo anni loro sono cresciuti ed hanno spiccato il volo con successo. Ora è per me il momento di dare speranza a chi si è unito al gruppo di recente e sta affrontando le mie stesse situazioni di tanti anni fa"

Testimonianza
Gruppo AMA genitori

A.M.A. AUTO MUTUO AIUTO

GRUPPI DI SOSTEGNO, ASCOLTO, CONDIVISIONE

I problemi non si affrontano mai da soli, ma all'interno di una dimensione comunitaria che sostiene e dona la forza necessaria per superare le difficoltà. Tuendelee si propone come casa dell'Auto Mutuo Aiuto per prendersi cura del benessere della nostra comunità, accogliere le richieste di aiuto e condurre gruppi AMA con **personale qualificato** alla facilitazione degli incontri: una casa dove trovare **sostegno, solidarietà, condivisione, amicizia**, rispetto delle diversità.

AZIONI E OBIETTIVI DEL PROGETTO

GRUPPI ATTIVI: nel corso della storia di Tuendelee sono stati avviati diversi gruppi; attualmente sono attivi il "Gruppo AMA Genitori" (nato anni fa come genitori con bimbi piccoli, ora genitori di adolescenti) e il "Gruppo del Gomitolo" di sostegno tra donne.

SOSTEGNO IN PRESENZA: dopo anni di sostegno virtuale a distanza per la situazione sanitaria, consapevoli dell'importanza di incontrarsi dal vivo, il nostro impegno è favorire occasioni di incontro in sede, per esser più prossimi alle fragilità di tutti i partecipanti.

NUOVE FORMAZIONI: restiamo aperti e favorevoli ad accogliere nuove richieste dalla comunità e durante l'anno 2022 un dipendente Tuendelee ha seguito il *Corso di formazione dell'Auto Mutuo Aiuto*, così da poter avviare nel prossimo anno nuovi gruppi di sostegno con facilitatore qualificato.

"Tu solo ce la puoi fare, ma non da solo"

Motto riconosciuto e principio su cui si fondano i gruppi AMA

AUTO MUTUO AIUTO

Presenti in tutto il mondo, i gruppi di Auto Mutuo Aiuto, definiti "risorsa per la comunità" dall'OMS, sono formati da persone con un vissuto comune che si riuniscono periodicamente per dare e ricevere sostegno e condividere sofferenze e conquiste a partire dalla propria esperienza, guidati da un referente qualificato per la facilitazione del gruppo.



MARCHIO SOLIDALE

LABORATORIO MANUALE e progetti di reinserimento lavorativo

Il progetto Marchio Solidale nasce in Tuendelee con l'obiettivo di organizzare corsi e attività manuali (sartoria, ricamo e maglieria) rivolti alle mamme ospiti, in uno spazio protetto di apprendimento e dialogo, dove riacquistare fiducia nelle proprie capacità.

Attualmente il progetto è operativo come **attività di raccolta fondi**, grazie all'impegno delle **sarte volontarie** che realizzano capi sartoriali, set ricamati, borse, tovaglie, asciugamani, set scuola, lavorazioni a maglia, oggettistica natalizia, manufatti e bomboniere solidali, il cui ricavato è prezioso per la Fondazione.

AZIONI E OBIETTIVI DEL PROGETTO

RICAMBI GENERAZIONALI: siamo alla ricerca di giovani aiuti per affiancare le nostre sarte, da inserire nel team (con auspicabili conoscenze di cucito o sartoriali).

COLLABORAZIONI D'IMPRESA: speranza del progetto è ricevere richieste da imprese del territorio (per prodotti da fare in "serie" come borse, tovaglie, set scuola, ecc...) che renderebbero continuativa e sostenibile l'attività del laboratorio, creando opportunità lavorative da rivolgere anche alle mamme ospiti. *Ringraziamo il CENTRO AIUTO ALLA VITA di Melzo, che richiede a Marchio Solidale accappatoi in spugna per neonati.*

"Anche le cose più umili diventano belle se offerte da mani affettuose"

Louisa May Alcott

Focus progetti



BOMBONIERE SOLIDALI

Condividi la gioia di sostenere mamme e bambini

Fiore all'occhiello del progetto, in collaborazione con Aleimar, è la realizzazione e confezione di prodotti realizzati a mano per qualsiasi ricorrenza.

*Nel nostro catalogo prodotti: porta confetti, pergamene personalizzate, oggettistica etnica in legno e tanto altro ancora.**
*catalogo in aggiornamento per proposte sempre più moderne e accattivanti



Storie di accoglienza

TESTIMONIANZE DI OSPITI NEI PROGETTI DI ACCOGLIENZA TUENDELEE

Ascoltiamo la voce di chi viene accolto, per capire i bisogni, essere loro accanto e cogliere messaggi importanti per continuare a camminare insieme.



In questa casa ho trovato una sorella a cui affidarmi

Questa per me è stata la prima volta in cui mi sono trovata a condividere una casa: serve un pò di tempo per entrare nell'ottica della gestione comune degli spazi, dei turni in cucina, della gestione dei bambini ecc. Il primo periodo non è stato facile, soprattutto perché mio marito non era incluso nel progetto di accoglienza previsto dai servizi sociali, ciò ha significato per i miei 3 bambini separarsi dal papà e per me non averlo accanto, per quanto lui si sia riorganizzato al lavoro per avere delle mezze giornate insieme a noi. Tuttavia giorno dopo giorno mi sono trovata benissimo con l'altra mamma del Co-homing che è diventata per me come una sorella maggiore a cui affidarmi e anche i miei figli hanno vissuto quest'esperienza con gli altri bimbi come tra fratelli. Nella condivisione della quotidianità tanto è stata importante la guida delle educatrici.

Tuendelee ci ha concesso un altro dono grande: il Salone a nostra disposizione per cenare insieme alle famiglie dopo il tramonto nel periodo del Ramadan, prezioso per la nostra cultura.

Ora siamo felici di aver raggiunto un primo grande obiettivo: siamo in una nuova casa tutti insieme! Tuendelee sta continuando a seguirmi anche dopo la mia dimissione, per conquistare nuovi traguardi: seguire la scuola di italiano, iniziare un corso professionale e prendere la patente di guida, così da potere essere sempre più autonoma nella gestione della mia famiglia.



Testimonianza di A. mamma accolta in Co-Homing con i suoi 3 bimbi, dopo uno sfratto

A. rimane in Tuendelee per un percorso breve, iniziato e concluso in circa 6 mesi: una permanenza breve è un obiettivo positivo, quando va di pari passo con una veloce riconquista di autonomia e stabilità!





È avvenuto in me un grande cambiamento: questa casa è un tesoro!

Sento di essere molto diversa da quando sono arrivata: vivo sempre giorno per giorno vedendo cosa mi porta la vita e forse non so ancora rispondere a domande importanti sul nostro futuro, eppure, se mi osservo, posso dire che è avvenuto in me un grande cambiamento.

Considerando l'inferno che ho passato, questa casa è un tesoro.

I primi tempi ti senti persa: non è facile cambiare tutto in una volta. Non sai quanto vivrai in questa nuova casa e devi riorganizzare gli spostamenti, trovare lavoro, gestire i bambini, perché siano sereni ecc.

Vivendo in Tuendelee ho imparato quanto è prezioso condividere la quotidianità con altre persone: siamo sempre andate d'accordo tra mamme ospiti e spesso ci troviamo per confrontarci e cuciniamo insieme; i nostri figli giocano insieme tutti i giorni (e fanno casino, ma è normale, è il bello della loro età!) e il mio bimbo più piccolo cerca sempre gli altri bimbi, come fossimo tutti una grande famiglia.

Mi sento molto sostenuta: le educatrici sono un grande aiuto per me nel mio percorso, la casa è bella e accogliente e sono grata anche alla signora presso cui ho trovato lavoro che mi lascia a disposizione un'auto per gli spostamenti casa-scuola, o per le commissioni.

Cosa mi aspetto per il futuro?

Qui ci siamo abituati molto bene ma ora nasce il desiderio di una casa tutta nostra, per me e i miei figli. Non so quando questo avverrà, ma spero possa essere presto.



**Testimonianza di B.
mamma accolta in Co-Homing
con i suoi 2 bimbi, dopo uno sfratto**



Accoglienza in numeri

Si espongono in alcune tabelle esplicative i principali dati relativi ai flussi di accoglienza dei progetti Housing Sociale e Co-Homing di Tuendelee, dal 2013 (anno di nascita del progetto Housing Sociale) ad oggi.

ACCOGLIENZE per totali progressivi negli anni				
anni	mamme	minori	altri	TOT.
2013	4	9	5	18
2014	11	20	10	41
2015	13	24	12	49
2016	24	41	25	90
2017	26	44	26	96
2018	33	56	27	116
2019	42	71	28	141
2020*	52	77	28	157
2021	62	91	31	184
2022	68	101	36	205

*include 5 mamme del progetto VIOLA nel 2020

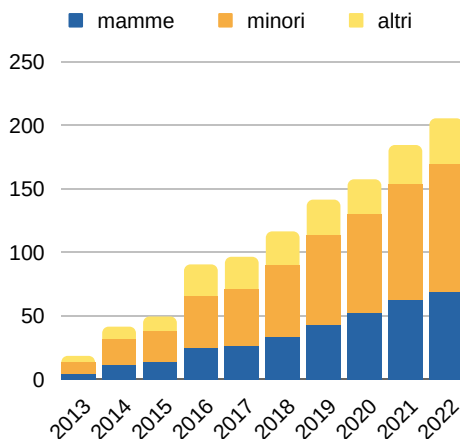

INGRESSI, USCITE, PRESENZE nel corso dell'anno					
anno		mamme	minori	altri	TOT.
2013	ingressi	4	9	5	18
	uscite	2	4	3	9
	presenze a fine anno	2	5	2	9
2014	ingressi	7	11	5	23
	uscite	4	5	3	12
	presenze a fine anno	5	11	4	20
2015	ingressi	2	4	2	8
	uscite	2	4	1	7
	presenze a fine anno	5	11	5	21
2016	ingressi	11	17	13	41
	uscite	9	14	8	31
	presenze a fine anno	7	14	10	31
2017	ingressi	2	3	1	6
	uscite	2	4	2	8
	presenze a fine anno	7	13	9	29
2018	presenze	7	12	1	20
	ingressi	4	12	3	19
	presenze a fine anno	10	13	7	30
2019	ingressi	9	15	1	25
	uscite	1	2	4	7
	presenze a fine anno	18	26	4	48
2020*	ingressi	10	6	-	16
	uscite	21	24	2	47
	presenze a fine anno	7	8	2	17
2021	ingressi	10	14	3	27
	uscite	8	12	1	21
	presenze a fine anno	9	10	4	23
2022	ingressi	6	10	5	21
	uscite	5	4	2	11
	presenze a fine anno	10	16	7	33

PERMANENZA MEDIA dei nuclei familiari

anni	in MESI
2013	7
2014	5,8
2015	11,9
2016	7,6
2017	18,6
2018	16,8
2019	14,4
2020	10,8
2021	14,1
2022	12,4
MEDIA generale	11,94

PRESENZE di nuclei familiari nel corso dell'anno

anni	calcolo in GIORNI	calcolo in MESI
2013	837	27,9
2014	1.116	37,2
2015	1778	59,3
2016	2.486	82,9
2017	3.122	104,1
2018	2.889	96,3
2019	3.668	122,3
2020	2.740	91,3
2021	3.710	123,7
2022	3.873	129,1
Totale	26.219	874

■ mesi di permanenza

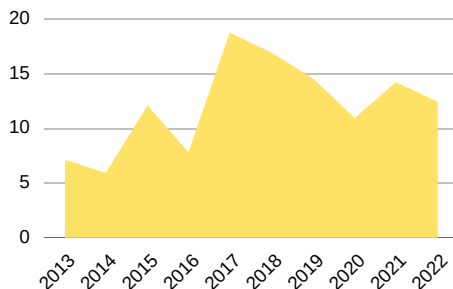

Quando si parla di permanenza, vedere un grafico decrescente è indice di successo: significa Tuendelee è efficace nel suo percorso e le famiglie ospiti sono in grado di **ricquistare stabilità e autonomia in breve tempo**.

Nostro obiettivo è non superare mai gli 8-10 mesi di permanenza, così da avvicinare l'occupazione degli spazi, rendendoli disponibili verso le nuove situazioni emergenza.

■ in giorni

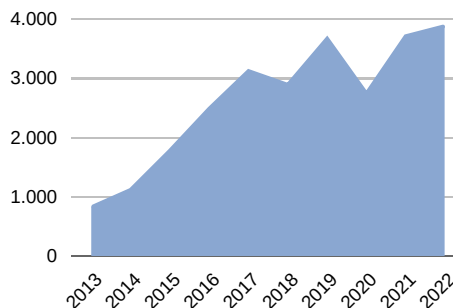

Nel 2022 Tuendelee ha raggiunto e superato

**26 MILA GIORNI
di ACCOGLIENZA**
(complessivi, dall'inizio della sua attività)

Bilancio economico 2022

Il bilancio della Fondazione, pur chiudendo in perdita, mostra un rilevabile **miglioramento rispetto al 2021**, dato soprattutto dal buon andamento dell'housing sociale, attività principale di Tuendelee. Si rilevano non solo l'incremento economico, ma anche l'ampliamento della **rete di collaborazioni**

CONTO ECONOMICO			
USCITE	2021	2022	%
COSTI GENERALI	125.868	149.854	19,06%
Ammortamenti	62.399	61.722	-1,08%
Personale	22.423	25.245	12,58%
Utenze e manutenzioni sede e spazi in uso ad altri enti	29.663	32.336	9,11%
Altri costi	11.383	30.552	168,40%
COSTI HOUSING SOCIALE	104.190	106.760	2,46%
Personale	65.814	73.163	11,16%
Utenze e manutenzioni	23.640	24.426	3,32%
Altri costi	14.736	9.171	-37,76%
TOTALE	230.057 €	256.614 €	11,54%
ENTRATE	2021	2022	%
Entrate attività generali	8.146	12.457	52,92%
Contributo Aleimar - progetto Italia	20.000	20.000	0,00%
Entrate Housing sociale	117.284	140.795	20,58%
5 per mille	7.633	8.065	5,66%
Entrate marchio solidale	2.220	1.300	-41,44%
Altri progetti			
Entrate spazi utilizzati da altri enti	43.154	50.632	17,33%
TOTALE	198.437 €	233.248 €	17,86%
UTILE/PERDITE	-31.629 €	-23.366 €	-26,12%

sul territorio con diversi comuni e enti di riferimento, oltre all'ingresso di **nuovi volontari** che hanno contribuito al supporto delle attività. Nel 2022 inoltre, grazie a nuove figure professionali dedicate è stato possibile migliorare l'attività di comunicazione e raccolta fondi contribuendo all'**aumento delle entrate**.

STATO PATRIMONIALE			
ATTIVITÀ	2021	2022	%
Immobilizzazioni	2.012.429	2.012.735	0,02%
Titoli e altri investimenti	2.664	3.664	37,54%
Cassa	899	4.180	364,96%
Banca	32.062	47.766	48,98%
Crediti	34.257	17.834	-47,94%
Ratei e risconti attivi	4.050	1.740	-57,04%
TOTALE	2.086.361 €	2.087.920 €	0,07%
PASSIVITÀ	2021	2022	
Fondi ammortamento	705.517	767.239	8,76%
Fondo ripristino fabbricato	16.000	16.000	0,00%
Fondo TFR	14.221	13.334	-6,24%
Debiti per mutuo	658.537	618.085	-6,14%
Debiti per prestiti	7.000	6.000	-14,28%
Altri debiti	21.556	28.431	31,89%
Ratei e risconti passivi	58.962	57.970	-1,68%
Fondo di dotazione	42.500	42.500	0,00%
Fondo offerenti benemeriti	25.650	25.650	0,00%
Fondo contributi soci equiparati	11.000	11.000	0,00%
Accantonamenti esercizi precedenti	556.706	525.077	-5,68%
TOTALE	2.117.989 €	2.111.286 €	
AVANZO/DISAVANZO	-31.629 €	-23.366 €	-26,12%





Restiamo in contatto

GRAZIE A TUTTI VOI

Il nostro grazie va a tutti i generosi sostenitori che rendono possibile il nostro sogno ogni giorno: arrivare dove c'è più bisogno.

5 X 1000 per Tuendelee

Nel 2022 è stato erogato il contributo 5x1000 relativo all'anno finanziario 2021, per un ammontare di 8.065,00 euro.

Un piccolo gesto di aiuto che vale tanto: destinare il tuo 5x1000 non costa nulla, ma può contribuire al sostegno di tante famiglie in difficoltà: **firma il Sostegno del volontariato** nella dichiarazione dei redditi con il **codice fiscale 91553330159**.

I NOSTRI CONTATTI

-  **Via E. Curiel 21/d, MELZO (MI)**
-  **info@tuendelee.net**
-  **Tel. 02 95735936**
cell. 3534406504 (lun-ven 9.00-12.00)
-  **www.tuendelee.net**
-  **facebook.com/fondazionetuendeleeonlus**
-  **instagram.com/tuendelee_onlus**

SOSTIENI FONDAZIONE TUENDELEE

Dona ora: IBAN IT75Q0845333402000000052220

5x1000 per Tuendelee: C.F. 91553330159







**Fondazione
Tuendelee Onlus**

Via E. Curiel 21/d, 20066
MELZO (MI)

info@tuendelee.net

tel. 02 95735936

www.tuendelee.net

