

BILANCIO SOCIALE 2021



INDICE DEI CONTENUTI

Messaggio del Presidente	p. 4
Chi siamo	p. 8
Organigramma	p. 9
Linea del tempo	p. 10
I nostri progetti	p. 12
2021: cosa abbiamo fatto	p. 13
Focus progetti:	
- Housing Sociale	p. 16
- Co-Homing	p. 18
- A.M.A. Gruppi Auto Mutuo Aiuto	p. 20
- Marchio Solidale	p. 22
Altri servizi	p. 26
La parola a: testimonianze di accoglienza	p. 28
I numeri dell'accoglienza	p. 32
Bilancio Economico 2021	p. 36
Restiamo in contatto!	p. 39



MESSAGGIO DEL PRESIDENTE

Quando nel lontano 1999 stavamo decidendo di partire per questo progetto, tante potevano essere le preoccupazioni: costruire un centro di accoglienza senza avere di fatto i mezzi economici per sostenerlo, quanti spazi aprire a questo servizio, capirne tutte le necessità, norme, metodi, quali e quante persone sarebbero servite per gestirlo.

Tutto questo non aveva grande importanza, al confronto della nostra estrema volontà e convinzione.

In noi, forte e palpitante, ci spingeva esclusivamente il desiderio di impegnarci con tutte le nostre forze e **metterci completamente in gioco per rispondere alle necessità di chi si trovava nel bisogno.**

Dall'aiuto diretto ai bambini del mondo, alla volontà di aiutare bambini in Italia. **Come fare? La strada giusta era aiutare non solo i bambini, ma anche le loro mamme e famiglie in difficoltà.**

Aleimar si stava trasformando: nasceva Tuendelee.

Fin da subito, e ancora oggi ne siamo profondamente grati, siamo stati accompagnati dalla partecipazione di tanti volontari impegnati fortemente in questo nuovo servizio.

E fin da subito **tre parole hanno caratterizzato il nostro operato**, di cui vorrei parlarvi quest'anno: **Accoglienza, Ascolto, Amore.**

Queste parole sono la vera sintesi e l'essenza di Tuendelee.

Questo è il modo in cui **Tuendelee ha accolto quest'anno 27 nuove persone** e trascorso **più di 3.700 giorni di accoglienza** insieme alle mamme e ai loro bambini.



come Accoglienza

Ecco la primissima risposta, dopo esperienze di violenza, di abbandono, di disfatta: una casa, un tetto, persone che ti accolgono con un sorriso e che, con disponibilità, provvedono ai tuoi bisogni e ti aiutano a risolvere quei problemi che non sai come superare. **Se ci sentiamo accolti possiamo passare dalla sofferenza a una prospettiva di speranza.**

come Ascolto

Tante possono essere le esigenze da cui nasce una sofferenza: esperienze negative, educazione carente o non ricevuta, difficili rapporti familiari, inesperienza nell'educazione dei figli, poca conoscenza di regole e comportamenti sociali...

Solo se mi metto in ascolto e mi dedico tutto a te con cuore e mente aperti, posso capire le tue difficoltà primarie, le cause profonde delle sofferenze personali. Solo dalla condivisione e da un ascolto sereno, semplice e disponibile, possono emergere delle soluzioni da intraprendere insieme.

Come dice il Santo Padre Francesco **"Dobbiamo reimparare ad ascoltare"** ma **"per poter veramente ascoltare ci vuole coraggio, ci vuole cuore libero e aperto, senza alcun pregiudizio"**.

... e, non certo ultimo, A come Amore

Senza amore nessuna forza ti aiuta a risolvere i tuoi problemi, non hai serenità e sicurezza nelle tue decisioni e azioni, nessuna spinta ti sostiene nelle tue responsabilità, come cercare o mantenere un lavoro, migliorare l'educazione dei figli o tenere in ordine la casa.

Per noi fare accoglienza significa questo: mettersi a servizio con amore.

Perché crediamo profondamente che non basti operare da dietro a una scrivania. Con amore ogni sistema educativo diventa "famiglia" e qualsiasi gesto, anche semplice, di chi ti è accanto diventa **forza generatrice, che dice alla tua mano di prendere la mia e camminare insieme vicini.**

Roberto Protto
Presidente
Fondazione Tuendelee Onlus





CHI SIAMO

Fondazione Tuendelee Onlus "Camminiamo insieme con gioia"

Questo è il significato della parola Tuendelee in lingua swahili e questo è lo spirito che anima i nostri interventi

Fondazione Tuendelee Onlus nasce nel 2003 come "Progetto Italia" del Gruppo Aleimar Onlus, originariamente come **luogo di accoglienza per mamme in difficoltà**. Con il tempo, Tuendelee ha ampliato la sua prospettiva, grazie anche ai molteplici progetti "satellite" legati allo spirito della Fondazione.

Da oltre 15 anni, quindi, Tuendelee si pone come **riferimento per il territorio locale**, per tutte quelle situazioni di difficoltà e bisogno dove è possibile offrire una **risposta concreta, di aiuto, sostegno e speranza**.

In cosa crediamo? Tuendelee sostiene e valorizza la famiglia come luogo naturale e ideale per la crescita umana, sociale, affettiva e psicofisica della persona. La famiglia è il cuore dell'azione di Tuendelee.

Molti i passi svolti insieme, ma il cammino è ancora lungo: ciò che ci dà forza è non percorrerlo mai da soli. Sappiamo di poter contare su un **legame territoriale forte, un gruppo di volontari solido**, e, non ultimo, **il nostro grazie va a tutti i generosi sostenitori** che rendono possibile il nostro sogno ogni giorno: arrivare dove c'è più bisogno.

E continuare a camminare insieme con gioia!

PERSONALE IN TUENDELEE	DIPENDENTI	COLLABORATORI	TOT.
<i>Housing Sociale e Co.Homing</i>	4	2	6
<i>Auto Mutuo Aiuto</i>	1	2	3
<i>Marchio Solidale</i>		4	4
<i>Altri: segreteria, eventi, raccolta fondi</i>	2	31	33
TOT.	7	39	46

ORGANIGRAMMA*

COMITATO DIRETTIVO

- *Presidente*: Roberto Protto
- *Rappr. soci fondatori*: Andrea Marchini
- *Rappr. Centro Aiuto alla Vita*: Graziana Rivetta
- *Rappr. gruppo Aleimar*: Luigi Foletti, Marco Locati

CONSIGLIO GENERALE

- *Presidente*: Roberto Protto
- *Vicepresidente*: Andrea Marchini
- *Soci fondatori*: Maria Luisa Bramati, Antonio Caretoni, Marta Maria Colombi, Gruppo Aleimar Onlus (*Legale rappr.* Sergio Sali), Ombretta Ronchi, Marina Stucchi
- *Soci equiparati*: Francesco Arosio, Marisa Baggio, Maurizio Chizzoli,
- *Membri aggiunti - Rappr. Aleimar*: Daria De Siero, Gaetano Fiorella, Luigi Foletti, Marco Locati
- *Membro aggiunto - Offerente Benemerito*: Associazione Amici di Tuendelee
- *Rappr. Centro Aiuto alla Vita*: Graziana Rivetta

REVISIONE CONTI

Marta Protto, Dario Vignati

EQUIPE PROGETTI

- *Direttrice*: Graziana Rivetta
- *Housing sociale, Co-homing*: Salvatrice Elia
- *Educatrici*: Judith Acosta, Stefania Forloni
- *Psicologo*: Luca Amato
- *Marchio solidale*: Teresa Debernardi

AMMINISTRAZIONE e SERVIZI GENERALI

Maria Chiara Castellazzi, Flavio Bonfanti, Annamaria Colnaghi

RACCOLTA FONDI, EVENTI E COMUNICAZIONE

Andrea Marchini, Chiara Tencheni, Marco Benini

*La composizione dell'organigramma è da intendersi aggiornata al 31 dicembre 2021.

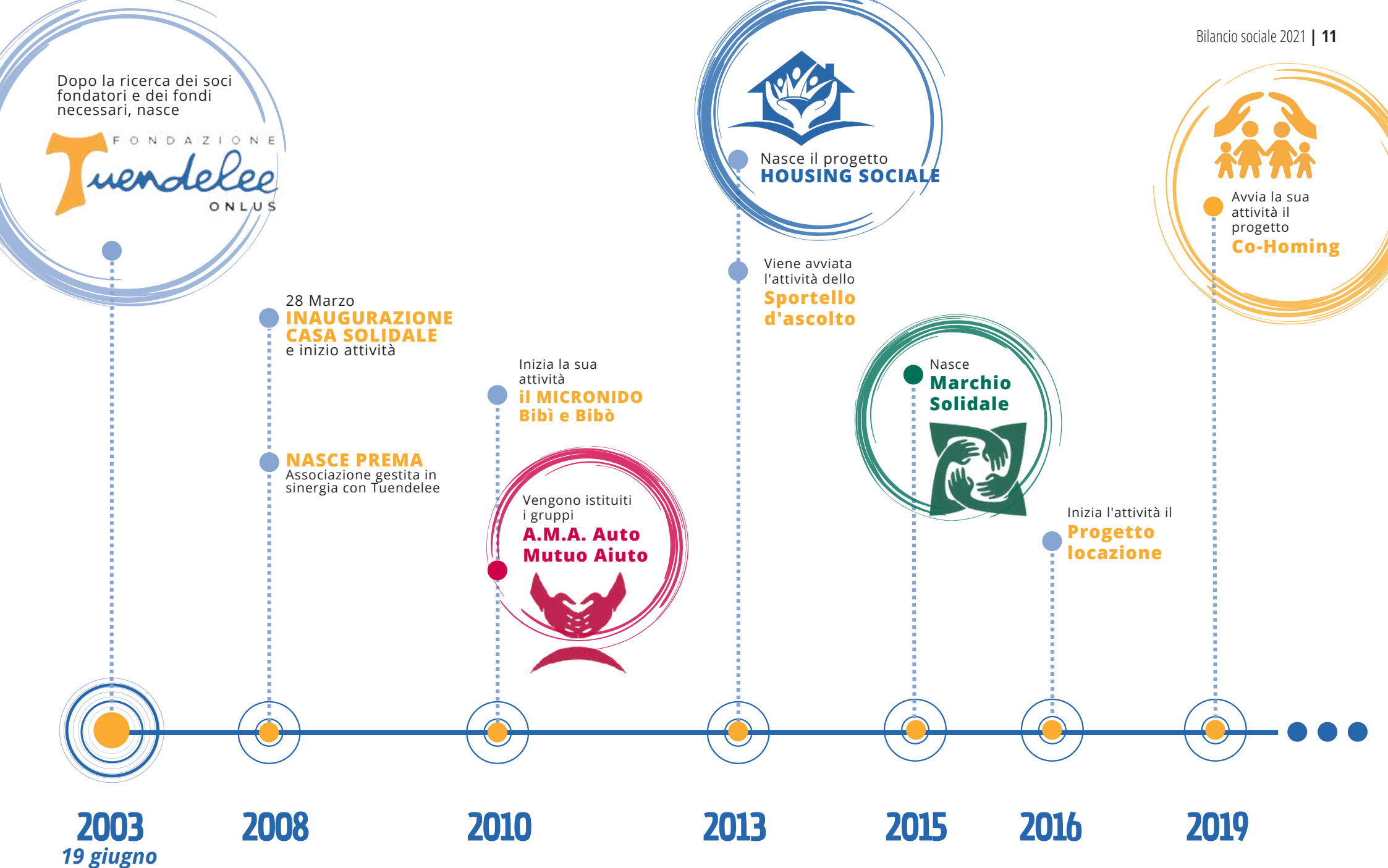

LA LINEA DEL TEMPO



I NOSTRI PROGETTI



HOUSING SOCIALE

progetti di accoglienza,
case autonome per nuclei famigliari



CO-HOMING

progetti di accoglienza
nuclei mamma-figli ospiti in coabitazione



MARCHIO SOLIDALE

laboratorio manuale e progetti
di reinserimento sociale e lavorativo



A.M.A. (Auto Mutuo Aiuto)

gruppi di sostegno e spazi di incontro,
ascolto, condivisione e solidarietà

ALTRI SERVIZI

Tuendelee apre le sue porte inoltre per altre iniziative e servizi come:



SPAZIO NEUTRO

servizio concordato con i servizi sociali del territorio



SERVIZIO DI PROSSIMITÀ

supporto territoriale tramite voucher comunali



SALONE PER EVENTI

disponibilità dello spazio salone per eventi e attività

Gli effetti della situazione emergenziale e del periodo storico che tutti abbiamo vissuto si stanno via via, finalmente, attenuando: il 2021 è stato un anno ancora molto difficile che ha comportato tanta fatica nell'organizzazione delle attività ordinarie. Ma Tuendelee guarda avanti.

Felici dell'attuale ripresa, confidando in una maggiore **attività nel campo degli eventi e della comunicazione** e speranzosi della **probabile apertura di nuovi centri Tuendelee** dislocati sul territorio (attività per le quali stiamo già molto lavorando), la Fondazione decide di investire nelle risorse umane* dedicate a queste aree di competenza, per una gestione sempre più professionale che preveda una ripresa a pieno ritmo di queste attività.

2021: COSA ABBIAMO FATTO

Eventi, iniziative e attività

- **30 Gennaio - Corso nuovi volontari**
- **20 Maggio - Giornata di riflessione "Futuro di Tuendelee"**
- **9 Luglio - Cena con Lion Club Adda Milanese**
- **29 Luglio - Festa della Melanzia** cena estiva con staff, volontari e amici
- **16 Agosto - Incontro con il Comune di Melzo** sulla gestione di Cascina Triulzia
- **Diversi incontri** per la gestione di una cascina con il Comune di Pioltello
- **10 Settembre - Giornata di incontro con tutti i volontari**
- **6 Ottobre - Incontro con la Comunità "Pace a voi" di Calvenzano**, in vista di una collaborazione nel campo dell'housing
- **27 Ottobre - Incontro pubblico "Rete viola"**
- **12 e 19 Dicembre - Manifestazione in piazza a Melzo con Aleimar**, stand per bambini eventi, giochi e solidarietà.

... E ancora: **3 Comitati Direttivi e 1 Consiglio Generale**

*Mentre stiamo andando in stampa con questo bilancio sociale, le risorse sono già presenti e attive.





Progetti di accoglienza: case autonome per nuclei familiari

Il progetto Housing Sociale si rivolge a nuclei familiari segnalati dai servizi sociali in situazione di disagio, per cause diverse (sfratto, perdita del lavoro, emergenza economica, relazioni fragili o problematiche).

A queste famiglie Tuendelee offre ospitalità in una casa autonoma: una sistemazione abitativa stabile è il primo fondamentale aiuto per affrontare il momento di emergenza e superarlo insieme.

SOLUZIONI ABITATIVE:

Il progetto mette a disposizione varie soluzioni abitative sul territorio di Melzo (appartamenti mono e bilocali). Insieme ai servizi sociali e in base alle disponibilità, viene valutato l'appartamento più adatto alle esigenze delle persone accolte.

Anche il 2021 ha visto la Fondazione impegnata con diverse realtà locali per ampliare le soluzioni abitative di accoglienza di nostra gestione.

COLLABORAZIONI:

Tuendelee collabora con diversi enti e servizi sul territorio, tra cui: Comune di Melzo e di Pioltello, Sportello Viola, Aleimar, Caritas, Centro Aiuto alla Vita, Afol Metropolitana, Azienda Futura (Tutela Minori) di Pioltello, Servizio Tutela minori di Liscate, Servizio Sociale Adulti di Gorgonzola.

Tuendelee
nel 2021 ha accolto
**9 mamme
e 14 famigliari**



Cosa facciamo e i nostri obiettivi

OSPITALITÀ: *garantiamo ospitalità in case autonome, costruendo un progetto a quattro mani con gli enti inviati, definendo obiettivi, tempi e costi, in relazione alla reale situazione socio-economica del nucleo.*

VICINANZA: *offriamo sostegno per affrontare e superare il momento di difficoltà, recuperare autostima e rafforzare capacità e competenze di ogni componente del nucleo familiare.*

PERCORSO EDUCATIVO: *affianchiamo le famiglie ospiti tramite personale qualificato, incentrando il nostro intervento sul recupero di una corretta gestione dell'economia domestica, educazione dei figli e recupero della stabilità personale.*

RICERCA DI CASA E LAVORO: *accompagniamo nella ricerca di un lavoro e di una soluzione abitativa autonoma in collaborazione con gli altri enti sociali del territorio.*

*"L'opera umana più bella
è di essere utile al prossimo"*





CO-HOMING

Progetti di accoglienza: nuclei mamma-figli ospiti in co-abitazione

Il progetto di Co-Homing si rivolge a giovani mamme con bambini piccoli (0-6 anni) che vivono un periodo di fragilità.

*A loro si vuole offrire un **periodo di accoglienza in un appartamento in coabitazione** durante il quale sperimentare uno stile di vita collaborativo incentrato sulle buone pratiche di mutuo aiuto per una migliore qualità di vita e dove la quotidianità sia sempre accompagnata da un sorriso.*

Gli appartamenti con spazi condivisi dedicati all'accoglienza delle mamme e bambini in Co-Homing sono situati presso la sede Tuendelee a Melzo.

In questi spazi, **le mamme accolte sono affiancate da personale educativo qualificato**, che crea per ciascuna un **percorso educativo dedicato** in collaborazione con i servizi sociali e con gli altri enti del territorio; inoltre possono contare sull'esempio e l'aiuto di figure volontarie che offrono aiuto per la cura dei bambini e per condividere momenti di svago.



Cosa facciamo e i nostri obiettivi

FAVORIRE PERCORSI DI AUTONOMIA: accogliendo mamme in difficoltà, affiancandole e accompagnandole con un percorso educativo e attraverso pratiche di mutuo aiuto e collaborazione.

POTENZIARE CAPACITÀ DI GESTIONE: condividendo semplici buone pratiche e consigli, per una corretta economia domestica di famiglia.

CREARE SPAZI DI ASCOLTO per condividere il proprio vissuto, esperienze e soluzioni, per migliorare l'integrazione sociale e creare una rete di supporto.

RESTITUIRE CONSAPEVOLEZZA nelle proprie potenzialità, attraverso un percorso che ridoni fiducia nelle proprie capacità genitoriali e stimoli le mamme ospiti a riprendere in mano i fili della loro vita.

**"Condividere, per vivere meglio:
il benessere nasce dal senso
di comunità e appartenenza"**





MARCHIO SOLIDALE

Laboratorio manuale e progetti di reinserimento sociale e lavorativo

Il progetto Marchio solidale di Fondazione Tuendelee nasce con l'obiettivo di organizzare corsi sulle tecniche base di sartoria, ricamo e maglieria in un ambiente sereno e protetto, dove anche le mamme ospiti dei programmi di accoglienza possano sentirsi a casa e riacquistare fiducia tramite l'apprendimento di un'attività manuale.

IL NOSTRO GRAZIE ALLE INSEGNANTI VOLONTARIE:

Cuore pulsante del progetto è l'entusiasmo e la costanza delle sarte e insegnanti volontarie: grazie al loro impegno si crea uno spazio di apprendimento e dialogo tra donne di diverse culture e esperienze di vita.

Le **attività collettive di laboratorio di cucito sono rimaste sospese nel 2021**, a causa delle restrizioni sanitarie. Tuttavia le sarte hanno continuato senza sosta a lavorare da casa e il ricavato del loro lavoro è stato prezioso per la Fondazione. Cogliamo infatti quest'occasione per ringraziare **Gabriella, Marta, Maria Stella e Teresa**, per la realizzazione e dei capi sartoriali solidali, delle bomboniere e delle lavorazioni a maglia.



Cosa facciamo e i sogni del progetto

PRODOTTI REALIZZATI: borse, tovaglie, tende, vestiti, set ricamati per la scuola e tanto altro ancora.

LE BOMBONIERE SOLIDALI per qualsiasi ricorrenza importante, sono il fiore all'occhiello del progetto Marchio Solidale. Ferma intenzione della Fondazione per il 2022 è quella di **rivedere il catalogo dei prodotti disponibili**, rendendo più moderne e accattivanti le nostre proposte.

VOLONTARI CERCASI: per l'anno 2022 riapriranno le iscrizioni ai corsi di sartoria. A tal fine, per affiancare le nostre sarte, non più giovanissime, siamo alla **ricerca di nuove risorse** con semplice conoscenza di cucito a mano e a macchina e/o esperienza sartoriale.

COLLABORAZIONI STABILI: nostro grande sogno è riuscire a stringere una o più collaborazioni con imprese sul territorio, per assegnazione di commesse e acquisto dei prodotti finiti, al fine di rendere continuativa e stabile l'attività del progetto.

"Anche le cose più umili diventano belle se offerte da mani affettuose"



A.M.A. AUTO MUTUO AIUTO



Gruppi di sostegno e spazi di incontro, ascolto, condivisione e solidarietà

Fondazione Tuendeleo Onlus si propone come Casa dell'Auto Mutuo Aiuto, un luogo accogliente dove trovare solidarietà, condivisione, amicizia, rispetto delle diversità e sostegno nelle difficoltà.

I gruppi di sostegno A.M.A. di Tuendeleo, nascono dalle esigenze dei partecipanti e sono facilitati da personale volontario competente, che collabora al meglio per la gestione del gruppo.

COS'È UN GRUPPO A.M.A.?

I gruppi di Auto Mutuo Aiuto, definiti dall'O.M.S. **un'importante "risorsa per la comunità"**, sono spazi di vita di grande valore per scambiarsi consigli e soluzioni, condividere sofferenze e conquiste, con l'obiettivo di scoprirsi risorsa non solo per sé, ma per l'intera comunità" (S. Bertoldi).

STRATEGIA COMUNITARIA

Per Tuendeleo essere casa aperta per gruppi di incontro significa **prendersi cura del benessere della propria comunità**. C'è un insegnamento importante in questo, che è anche strategia di crescita e cambiamento: **i problemi non si affrontano da soli**, ma all'interno di una dimensione comunitaria che ci sostiene e ci dà la forza di superare le difficoltà.

Testimonianza Piera, d Gruppo Genitori: "uno strumento pratico per affrontare periodi difficili"

"Per me questo gruppo è stato ed è un supporto insostituibile. La possibilità di confrontarsi, di aprirsi e di ricevere dei consigli da chi ha vissuto gli stessi problemi, mi ha permesso di avere strumenti pratici per affrontare periodi anche molto difficili. L'accoglienza, l'assenza di giudizio e la continuità degli incontri mi hanno fatto sentire meno sola. Credo che questo tipo di esperienza sia utilissima in tutte le situazioni di difficoltà. Frequento il gruppo da qualche anno e spero di essere a mia volta utile per chi si trova ad affrontare le stesse mie difficoltà."



Cosa facciamo e i sogni del progetto

GRUPPI ATTIVI: dei diversi gruppi avviati in passato, attualmente rimasto attivo è il **Gruppo per genitori, con 12 partecipanti**, che si incontra una volta ogni 3 settimane circa.

SOSTEGNO ANCHE A DISTANZA: nell'anno 2021, come per il precedente, a causa della situazione sanitaria, gli incontri sono proseguiti a distanza in modo virtuale, con soli pochi incontri in presenza presso la Sala Biblioteca di Tuendeleo.

RIPARTENZE: certi dell'importanza dell'incontrarsi dal vivo, il nostro impegno per il 2022 è ripartire con occasioni di gruppo in sede, per esser più prossimi alle fragilità di tutti i partecipanti.

NUOVI GRUPPI: restiamo aperti ad accogliere proposte di gruppi dalla comunità; tra questi riparte per il 2022 il "Gruppo del gomito" (dove il lavoro a maglia, diventa occasione di scambio e racconto del vissuto personale).

"Tu solo ce la puoi fare, ma non da solo"





ALTRI SERVIZI

▶▶▶ **SPAZIO NEUTRO**

Fondazione Tuendelee Onlus si propone come spazio neutro, servizio concordato con i servizi sociali del territorio, come luogo di incontro genitori-figli in un ambiente protetto e gestito da personale di competenza. Questo servizio è attivo sia per i bambini dei nuclei accolti nei progetti Tuendelee, sia per genitori-figli esterni ai nostri progetti, segnalati dagli enti locali con cui collaboriamo.

▶▶▶ **SERVIZIO DI PROSSIMITÀ**

Fondazione Tuendelee si mette a disposizione come spazio di riferimento per il territorio, per le tante situazioni di difficoltà o fragilità, anche per persone esterne non inserite nelle strutture di accoglienza.

Tramite collaborazioni strutturate con gli enti di riferimento attraverso la partecipazione al Bando Povertà del distretto 5, Tuendelee risponde ad esigenze e bisogni specifici, attivando servizi di supporto e vicinanza alle persone sul territorio che ne fanno richiesta .



▶▶▶ **SALONE PER EVENTI**

Il Salone di Tuendelee è il cuore degli spazi comuni di accoglienza che Tuendelee offre alle famiglie ospiti dei suoi progetti: per il 2022 Fondazione Tuendelee è intenzionata a riattivare il servizio salone come spazio per piccoli eventi privati (riunioni, cene, feste di compleanno), nell'ottica della ripresa e del miglioramento della situazione emergenziale.

Questo progetto ha come obiettivo quello di avvicinare le persone del territorio alla grande famiglia di Fondazione Tuendelee, cominciando a viverne gli spazi insieme, oltre che aiutare a sostenere le piccole e grandi spese di ogni giorno delle famiglie accolte.



LA PAROLA A

Testimonianze di accoglienza

Per noi è importante ascoltare la voce di chi aiutiamo, capirne i bisogni, esser loro accanto, per continuare a camminare insieme.

Diamo quindi spazio alle parole di chi è stato accolto in Tuendelee, certi che nelle parole di queste testimonianze ci siano importanti messaggi da cogliere e insegnamenti preziosi da mettere in campo per raggiungere il nostro obiettivo: continuare a donare nuova speranza a tutte le vite in difficoltà che ci vengono affidate.

Maria: "grazie a Tuendelee ho ripreso forza in me stessa"

Quando sono entrata in casa Tuendelee avevo paura: mi sentivo molto sola e tutto il mio passato mi lasciava poco coraggio, non avevo forze... avevo timore che la situazione peggiorasse e delle difficoltà nella gestione dei miei due bambini.

Invece i bimbi si sono adattati benissimo a vivere in Tuendelee (sembrava quasi una vacanza!) e io sono sempre andata molto d'accordo con le altre mamme ospiti: qualche volta cucinavamo insieme e alla sera dividevamo i nostri orari di lavoro per aiutarci nei compiti familiari: "domani sera cucino io, tu prendi i bambini a scuola e vai al parco".

È stata sempre una convivenza serena quella con le altre famiglie ospiti.

Il vero dono sono state le educatrici di Tuendelee che mi hanno sempre aiutato tantissimo: io sono una persona poco decisa, ho tanti momenti in cui mi sento debole e mi faccio mille domande prima di prendere una decisione... il personale di Tuendelee mi è stato vicino con tanti consigli, ascoltandomi quando avevo bisogno di sfogarmi, anche se le chiamavo a tarda sera, ed erano sempre disponibili ogni volta che mi poteva servire un supporto pratico, come portare i bambini a scuola o un passaggio per ritirare la spesa alla Caritas.

E quando ho deciso di prendere la patente mi hanno fatto esercitare con delle guide!

Anche adesso che non vivo più in Tuendelee e ho trovato un lavoro a tempo indeterminato che mi dà sicurezza e speranza verso il futuro, sono rimasta in contatto con le educatrici con cui ho mantenuto un buon rapporto e che talvolta passo a salutare insieme ai bambini!

Mi hanno dato una mano sempre e in tutto: grazie a Tuendelee ho ripreso forza in me stessa.



Rosa: "tante cose 'rotte' si aggiustano di nuovo qui in Tuendelee"

Prima di Tuendelee non ero felice. Ero molto sola.

Da quando, grazie ai servizi sociali, ho trovato questa casa in Housing sociale presso Tuendelee dove vivere e dove poter crescere il mio bambino con più serenità, è come se tante cose "rotte" della mia vita avessero iniziato ad aggiustarsi di nuovo.

Quando ho saputo che avrei avuto il mio bambino, la mia famiglia è rimasta all'estero, ci siamo molto allontanati e io mi sono sentita davvero sola.

Da quando sono in Tuendelee non è più così: ora quando mi viene da piangere ho qualcuno con cui parlare.

Vivo in questa casa autonoma, ma ho occasioni di incontrarmi con il personale e i volontari della "famiglia Tuendelee" e qualche volta anche con le altre mamme ospiti, come al corso di cucina: sono davvero contenta di aver conosciuto tante persone positive, che ci sono per me.

In particolare sono grata alle educatrici, che si curano di me e mi stanno vicino, ogni volta che ho dubbi o domande. Loro mi ascoltano quando ho dei momenti di difficoltà.

Inoltre, mi hanno aiutata a cercare un asilo nido, che il mio bambino inizierà a settembre, e ora ho trovato anche una casa dove mi trasferirò a breve, lasciando Tuendelee.

Vivere qui è un'esperienza che ricorderò per sempre come importante nel mio cammino.





I NUMERI DELL'ACCOGLIENZA



Progetti Housing Sociale e Co-Homing

Accoglienze progressive

ACCOGLIENZE	2013	2014	2015	2016	2017	2018	2019	2020	2021
<i>mamme</i>	4	11	13	24	26	33	42	52	62
<i>minori</i>	9	20	24	41	44	56	71	77	91
<i>altri</i>	5	10	12	25	26	27	28	28	31
TOT.	18	41	49	90	96	116	141	157	184

Presenze a fine anno

PRESENZE	2013	2014	2015	2016	2017	2018	2019	2020	2021
<i>mamme</i>	2	5	5	7	7	10	18	7	9
<i>minori</i>	5	11	11	14	13	13	26	8	10
<i>altri</i>	2	4	5	10	9	7	4	2	4
TOT.	9	20	21	31	29	30	48	17	23

Ingressi nell'anno

INGRESSI	2013	2014	2015	2016	2017	2018	2019	2020	2021
<i>mamme</i>	4	7	2	11	2	7	9	10	10
<i>minori</i>	9	11	4	17	3	12	15	6	14
<i>altri</i>	5	5	2	13	1	1	1	-	3
TOT.	18	23	8	41	6	20	25	16	27

Uscite nell'anno

USCITE	2013	2014	2015	2016	2017	2018	2019	2020	2021
<i>mamme</i>	2	4	2	9	2	4	1	21	8
<i>minori</i>	4	5	4	14	4	12	2	24	12
<i>altri</i>	3	3	1	8	2	3	4	2	1
TOT.	9	12	7	31	8	19	7	47	21
TOT. PROGRESSIVO	9	21	28	59	67	86	93	140	161

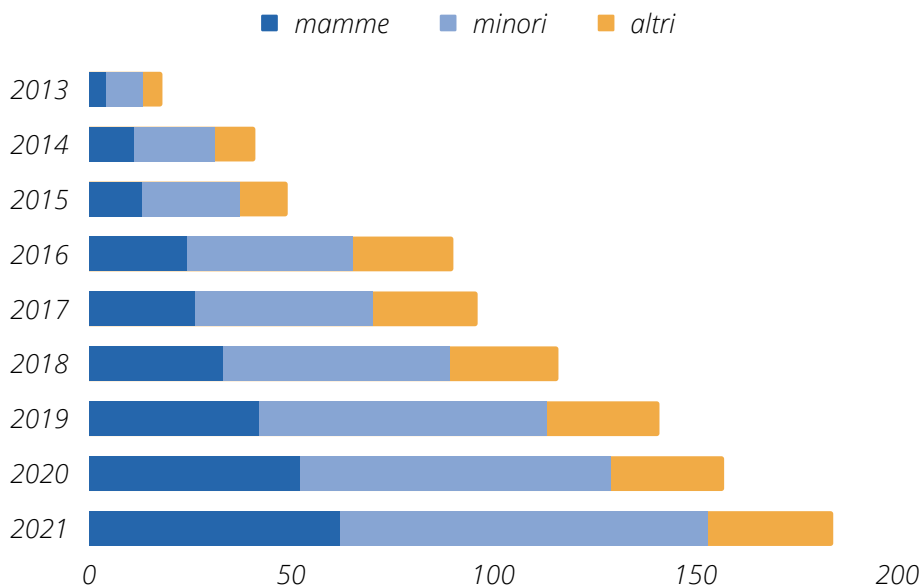

*Dati raccolti a partire dal 2013, anno di nascita del progetto Housing Sociale

I NUMERI DELL'ACCOGLIENZA



Progetti Housing Sociale e Co-Homing

Permanenza media del nucleo familiare

Quando si tratta di permanenza media del nucleo familiare in Housing Sociale o in Co-Homing, vedere un grafico decrescente rappresenta l'indice di successo dei nostri progetti.

Vedere il numero di mesi che cala, significa in generale, che i **nuclei familiari ritrovano in breve tempo la loro stabilità**, vengono riuniti e reintrodotti nella loro comunità d'origine.

Certamente il cammino è ancora lungo: il nostro obiettivo è non superare i 6-8 mesi di permanenza per tutti.

ACCOGLIENZE	2013	2014	2015	2016	2017	2018	2019	2020	2021
Cumulativo	7	5,8	11,9	7,6	18,6	16,8	14,4	10,8	14,1
Annuale	7	4,6	8,5	5,9	11,6	6,9	6,3	5,4	7,3

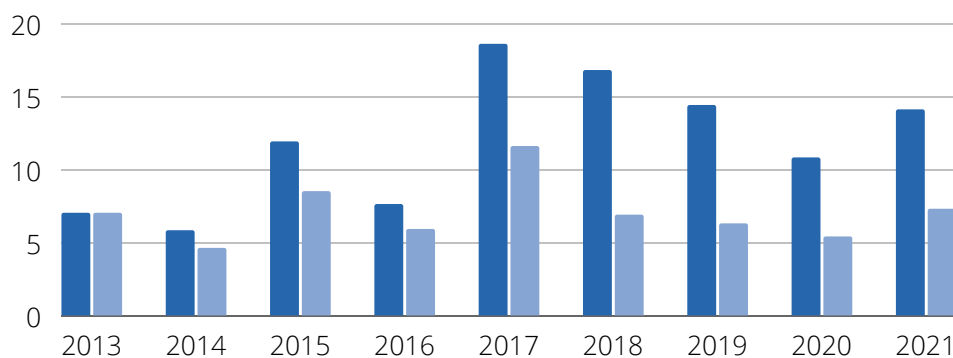

*Annuale: media dei mesi di presenza nell'anno solare;
Cumulativo: dato che considera anche i mesi di presenza negli anni precedenti.*

Presenza in accoglienza per nucleo familiare

PRESENZE NUCLEO FAMIGLIARE	2013	2014	2015	2016	2017	2018	2019	2020	2021	TOT
in mesi	27,9	37,2	59,3	82,9	104,1	96,3	122,3	91,3	123,7	
in giorni	837	1.116	1778	2.486	3.122	2.889	3.668	2.740	3.711	22.347

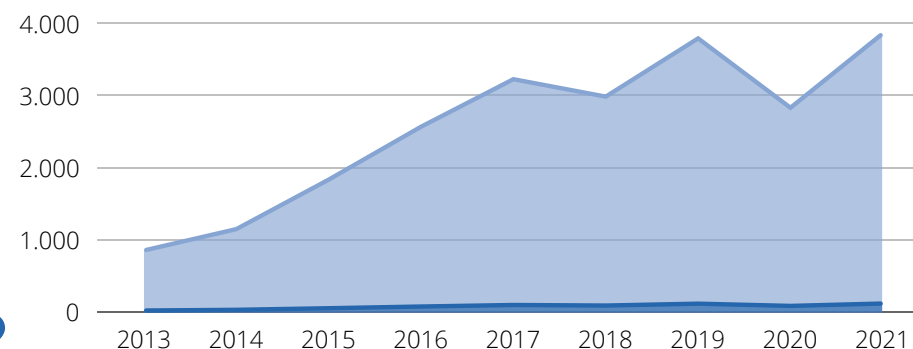

Tuendelee con l'anno 2021 ha raggiunto e superato il numero di **22 MILA GIORNI DI ACCOGLIENZA**

ACCOGLIENZE PER NAZIONALITÀ	2020	2021
Italia	22%	26%
Europa	26%	23%
America latina	15%	14%
Africa	30%	30%
Asia	7%	7%

BILANCIO ECONOMICO 2021

CONTO ECONOMICO

USCITE	2020	2021	%
Costi generali	114.898	125.868	9,5 %
ammortamenti	62.344	62.399	0,1 %
personale	22.136	22.423	1,3 %
utenze e manutenzioni sede Tuendelee e spazi in uso ad altri enti	21.816	29.663	36,0 %
altri costi	8.602	11.383	32,3 %
Costi Housing sociale	90.832	104.190	14,7 %
personale	66.736	65.814	-1,4 %
utenze e manutenzioni	14.757	23.640	60,2 %
altri costi	9.339	14.736	57,8 %
TOTALE	205.731	230.057	11,8 %

ENTRATE			
Entrate attività generali	4.127	8.146	97,4 %
Contributo Aleimar per progetto Italia	20.000	20.000	0,0 %
Entrate Housing sociale	78.426	117.284	49,5 %
5 per mille	15.671	7.633	-51,3 %
Entrate marchio solidale	1.390	2.220	59,7 %
Altri progetti	12.239		-100,0 %
Entrate spazi utilizzati da altri enti	38.603	43.154	11,8 %
TOTALE	170.455	198.437	16,4 %
UTILE/PERDITE	-35.026	-31.629	-9,7 %

Il bilancio 2021 esposto è stato modificato rispetto al bilancio sociale 2020: i dati sono esposti in modo più sintetico, con voci accorpate ma al tempo stesso chiare e immediatamente comprensibili. Inoltre il prospetto è stato allineato alla riorganizzazione del piano dei conti e dell'attribuzione di costi e ricavi effettuata in contabilità nel 2021 in vista dell'adeguamento a quanto previsto dal testo unico per il terzo settore.

Si sottolinea che il bilancio di Fondazione Tuendelee per il 2021 non è ancora stato redatto secondo lo schema previsto per gli ETS in quanto non è ancora stata effettuata la trasformazione da onlus ad ETS (si attende l'abrogazione definitiva del regime delle onlus).

STATO PATRIMONIALE

ATTIVITÀ	2020	2021	%
Immobilizzazioni	2.012.429	2.012.429	0,0 %
Titoli e altri investimenti	1.528	2.664	74,4 %
Cassa	323	899	178,6 %
Banca	52.624	32.062	-39,1 %
Crediti	25.055	34.257	36,7 %
Ratei e risconti attivi	870	4.050	365,5 %
TOTALE	2.092.611	2.086.361	-0,3 %

PASSIVITÀ			
Fondi ammortamento	643.118	705.517	9,7 %
Fondo ripristino fabbricato	16.000	16.000	0,0 %
Fondo TFR	11.108	14.221	28,0 %
Debiti per mutuo	699.894	658.537	-5,9 %
Debiti per prestiti	9.000	7.000	-22,2 %
Altri debiti	19.792	21.556	8,9 %
Ratei e risconti passivi	57.719	58.962	2,2 %
Fondo di dotazione	42.500	42.500	0,0 %
Fondo offerenti benemeriti	25.650	25.650	0,0 %
Fondo contributi soci equiparati	11.000	11.000	0,0 %
Accantonamenti esercizi precedenti	591.981	556.706	-6,0 %
TOTALE	2.127.637	2.117.989	-0,5 %
AVANZO/DISAVANZO	-35.026	-31.629	-9,7 %

Per quanto riguarda l'andamento economico della Fondazione si può essere soddisfatti dell'incremento delle entrate relative all'attività di housing sociale (attività principale di Tuendelee) che evidenzia la ripresa dopo l'arresto avuto nel 2020 per effetto delle restrizioni covid. Nel 2021 infatti si è potuto riprendere ad accogliere anche mamme negli appartamenti in condivisione tornando così all'utilizzo pieno degli spazi disponibili.



Restiamo in contatto!



 Via E. Curiel 21/d, MELZO (MI)

 info@tuendelee.net | comunicazione@tuendelee.net

 Tel. 02 95735936 | cell. 3534406504 (lun-ven 9.00-12.00)

 <http://tuendelee.net>

 facebook.com/fondazionetuendeleeonlus

 instagram.com/tuendelee_onlus

BILANCIO SOCIALE 2021 - Fondazione Tuendelee Onlus

Coordinamento redazionale: Andrea Marchini, Ilaria Rigoldi

Testi, progetto grafico e impaginazione: Diana Marangoni

Stampa: CM print srl, luglio 2022

COSA PUOI FARE TU: SOSTIENI LA FONDAZIONE

DONA ORA: IBAN IT75Q0845333402000000052220

Il tuo 5x1000 per Tuendelee: codice fiscale 91553330159



FONDAZIONE TUENDELEE ONLUS
Via E. Curiel 21/d, 20066, MELZO (MI)
info@tuendelee.net | Tel. 02 95735936
<http://tuendelee.net>

FONDAZIONE
Tuendelee
ONLUS

Il tuo 5x1000 per Tuendelee Onlus

Un piccolo gesto per te, un grande aiuto per le famiglie in difficoltà

Firma il Sostegno del volontariato nella dichiarazione dei redditi
e scrivi il **Codice fiscale: 91553330159**

SCELTA PER LA DESTINAZIONE DEL CINQUE PER MILLE DELL'IRPEF

SOSTEGNO DEL VOLONTARIATO E DELLE ALTRE ORGANIZZAZIONI
NON LUCRATIVE DI UTILITA' SOCIALE, DELLE ASSOCIAZIONI DI PROMOZIONE
SOCIALE E DELLE ASSOCIAZIONI E FONDAZIONI RICONOSCIUTE CHE OPERANO
NEI SETTORI DI CUI ALL'ART. 10, C. 1, LETT A), DEL D.LGS. N. 460 DEL 1997

FIRMA *Mario Rossi*

Codice fiscale del beneficiario (eventuale) **91553330159**

Camminiamo insieme con gioia