



Bilanci ●
S o c i a l e
2 ● 1 7

FONDAZIONE
Tuendelee
ONLUS



Chi siamo

La **Fondazione Tuendelee Onlus** (che in lingua swahili significa "Camminiamo insieme con gioia") nasce nel 2003 come "Progetto Italia" del Gruppo Aleimar Onlus, impegnato da oltre 30 anni in progetti di cooperazione internazionale.

Uno sguardo così vasto non prescinde da un'attenzione verso chi, da più vicino, chiede aiuto. **Tuendelee si fa così risposta ai molteplici bisogni del territorio locale**, diventando **referimento per tante persone in difficoltà** e sostenendo la famiglia come luogo naturale e ideale per la crescita umana, sociale, affettiva e psicofisica della persona.

Nata originariamente come luogo di accoglienza per mamme in difficoltà, la Fondazione ha ampliato la sua prospettiva, andando a toccare con mano tante altre realtà territoriali: **Tuendelee si è quindi trasformata in una grande famiglia**, composta da molti progetti "satellite", indipendenti ma legati imprescindibilmente allo spirito della Fondazione e che verranno presentati all'interno di questo bilancio sociale.

Il bilancio sociale ed economico 2017 non è solamente una mera presentazione numerica di Tuendelee, ma vuole essere rappresentazione più completa possibile di quanto, in questo ultimo anno, la Fondazione ha creato, ha cambiato, ha fatto nascere, ha accompagnato.

Il cammino è ancora lungo, ma siamo sicuri di non percorrer-

lo da soli: sappiamo di poter contare su un legame territoriale sempre più forte, un gruppo di volontari solido, sostenitori generosi e speriamo ogni giorno di poter continuare il nostro cammino insieme ad altre nuove persone che vorranno conoscerci.

Aleimar
Insieme ai bambini del mondo

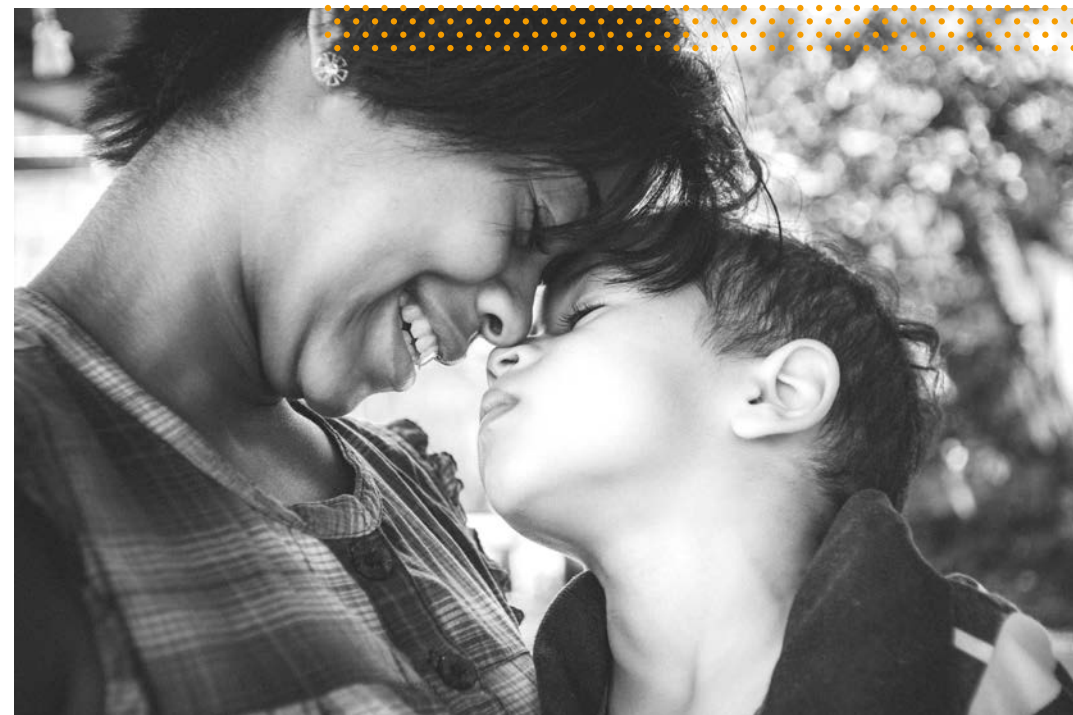

LA LINEA DEL TEMPO



ORGANIGRAMMA

Fondazione Tuendelee

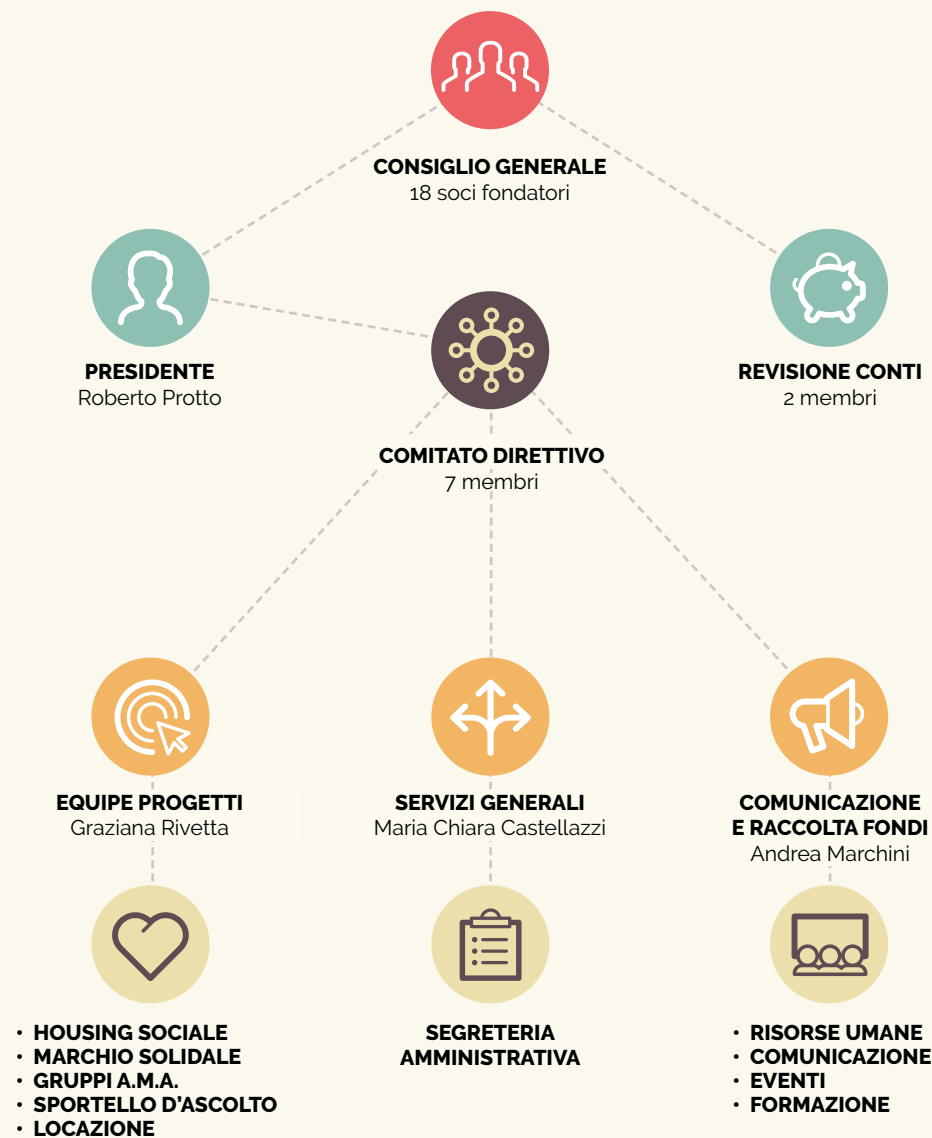

PERSONE

coinvolte nella Fondazione Tuendelee

SEGRETERIA E AMMINISTRAZIONE

VOLONTARI	5
DIPENDENTI	1
TOTALE	6

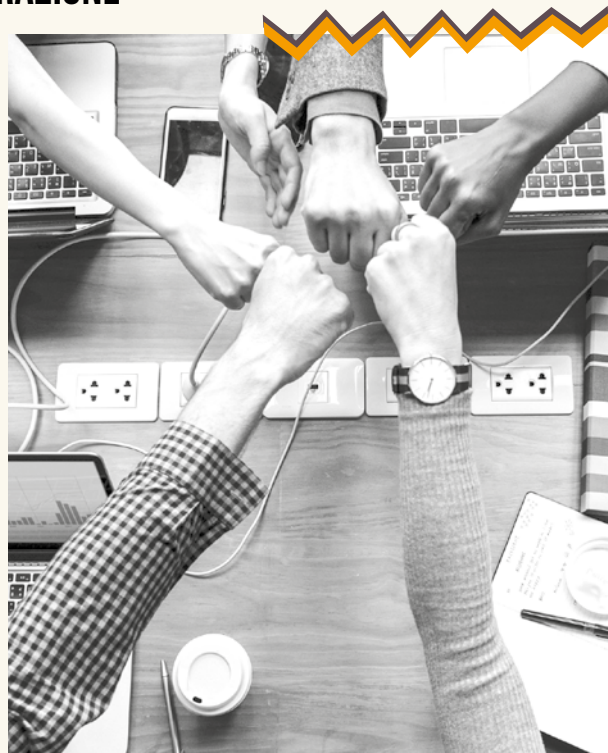

COMITATO DIRETTIVO

VOLONTARI	8
DIPENDENTI	0
TOTALE	8

CONSIGLIO GENERALE

VOLONTARI	18
DIPENDENTI	0
TOTALE	18

EVENTI E RACCOLTA FONDI

VOLONTARI	24
DIPENDENTI	0
TOTALE	24

108 NUMERO TOTALE DELLE PERSONE ACCOLTE NELLA FONDAZIONE TUENDELEE

40 NUMERO TOTALE DELLE PERSONE ACCOLTE NEI PROGETTI "SATELLITI"

Progetti

PROGETTI TUENDELEE

- Housing Sociale
 - Progetto doposcuola "Insieme per il bene"
- Marchio Solidale
- Altri Progetti
 - Il salone Tuendelee
 - Gruppo di Auto Mutuo Aiuto
 - Sportello di ascolto
 - LocAzione

PROGETTI SATELLITE

- Centro di accoglienza
- Micronido Bibì & Bibò
- Associazione Prema

Housing Sociale



Il progetto Housing Sociale è finalizzato all'**accoglienza temporanea e all'accompagnamento di nuclei familiari in situazioni di forte disagio socio-economico**. Ogni nucleo familiare accolto è segnalato dal servizio sociale del comune di appartenenza, da Caritas o dal Centro di Aiuto alla Vita e dalla Fondazione Somaschi, con i quali Tuendelee è in continuo contatto e lavora in stretta collaborazione.

In sinergia con l'ente inviante viene elaborato per ogni famiglia un **progetto personalizzato**, decidendo insieme i tempi, le condizioni e gli obiettivi dell'accoglienza; **le famiglie vengono seguite e accompagnate dagli operatori della Fondazione Tuendelee Onlus**, compiendo tutti i passi necessari per migliorare l'inserimento sociale e riconquistare autonomia economica e abitativa, veri obiettivi dell'intero progetto.

L'Housing sociale, nato nel 2013, che **conta attualmente nove appartamenti** in disponibilità sul territorio di Melzo e

uno spazio di **doposcuola**, fa ormai parte di una rete territoriale solida, composta anche dai progetti "satellite" della Fondazione Tuendelee, da Caritas, CAV, Fondazione Somaschi, Servizi sociali e dalla Fondazione Centro per la Famiglia Cardinal Carlo Maria Martini Onlus - Consultorio Familiare Decanale di Melzo.

Nel corso del 2017 si è formata l'**equipe educativa del progetto Housing**, mentre alcune delle famiglie accolte concludevano il proprio percorso verso la totale autonomia abitativa.

Gli appartamenti nel 2017 hanno ospitato 9 nuclei familiari, con un totale di 14 adulti e 18 minori.



Persone accolte

mamme	8
minori	18
>18 anni	6
Totale	32



Personale

volontari	3
dipendenti	1
Totale	4



Testimonianza

Sono qui a Tuendelee da 8 mesi in un appartamento del progetto Housing Sociale, sono arrivata in un periodo molto brutto della mia vita. Ero malata, facevo la chemioterapia e non avevo nessuno che mi potesse aiutare, perché la mia famiglia non è in Italia. Ho bussato allora alla porta di Tuendelee, senza conoscere nessuno, senza sapere

cosa mi aspettasse, ma solo chiedendo aiuto. Sono stata accolta dagli educatori, tutti mi sono stati vicini e la Fondazione è diventata la mia famiglia. Adesso sto meglio e Tuendelee mi ha dato il coraggio e la forza per andare avanti. Ho voglia di ricominciare la mia vita. Ero insegnante, ma qui in Italia non posso insegnare. Però ho seguito dei corsi di cucito e adesso lavoro nel progetto del Marchio Solidale e mi piace molto.

AZIONI

- Progetto educativo personalizzato, relativo all'accoglienza della famiglia, all'accompagnamento, al monitoraggio, alla gestione della vita quotidiana, con incontri di rete con i servizi inianti.

OBIETTIVI 2018

- Nel corso del 2018 si prevede di continuare la strutturazione del progetto Housing sociale con l'inserimento di nuove figure, di integrare il progetto Housing sociale con un'attività di supporto scolastico per i ragazzi delle scuole medie e di affiancamento dei genitori nel rapporto con la scuola, di continuare l'attività del laboratorio Marchio solidale con le donne che attualmente lo frequentano e coinvolgendone altre.
- Nel 2018 si prevede di proseguire con la preparazione del progetto "Condominio solidale", previsto entro l'anno 2019.

COLLABORAZIONI

- Servizi sociali
- Caritas
- CAV - Centro Aiuto alla Vita
- Fondazione Somaschi
- Servizi sociali e dal Consultorio Familiare Decanale
- Comuni
- Fondazione Centro per la Famiglia Cardinal Carlo Maria Martini Onlus
- Distretto 5
- Scuole



PROGETTO DOPOSCUOLA "INSIEME PER IL BENE"

Nel 2017, grazie al contributo di Fondazione Cariplo, è stato avviato il progetto "Insieme per il bene", che ha garantito un supporto scolastico (aiuto compiti e rapporto tra genitori e scuola) per **8 studenti accolti tramite il progetto di HOUSING SOCIALE della Fondazione, che frequentano le scuole secondarie di primo grado del territorio.**





Marchio Solidale

Il Laboratorio Marchio Solidale è un progetto nato nel 2015 per **offrire corsi di di cucito, maglia e ricamo alle donne in stato di fragilità e alle residenti nel territorio**; nel 2017 ha continuato ad offrire, grazie all'entusiasmo e alla costanza delle nostre insegnanti volontarie, uno **spazio di apprendimento e di condivisione di esperienze tra donne** di diverse nazionalità.

Il laboratorio è aperto anche a tutte le mamme che vivono negli appartamenti dell'Housing Sociale, creando così sempre più una rete "umana" all'interno della Fondazione e del territorio.

Il progetto si pone come obiettivo primario la **valorizzazione degli individui**, ma anche incentivare la **solidarietà comunitaria** e creare una **rete di relazioni vive** ed attive sia fra le persone partecipanti al progetto sia fra queste e il territorio in cui si va ad operare.

All'interno di questo bilancio sociale, vogliamo proporvi qualche testimonianza delle nostre utenti, per farvi capire quanto il laboratorio le aiuta, le sostiene, le supporta.



Persone accolte

mamme	10
minori	0
>18 anni	0
Totale	10



Personale

volontari	5
dipendenti	0
Totale	5



Testimonianza

A. frequenta il corso con un'amica a cui la lega una grande amicizia, qui possono chiacchierare appassionatamente "ma solo in italiano" ci dicono sornione, perché sanno che questo è un modo per perfezionare la lingua.

E. ha avuto gravi problemi di salute lo scorso anno, ma dice "partecipare a questo corso mi ha dato un grandissimo aiuto, mi ci sono applicata assiduamente e questo ha rappresentato per me una grande distrazione dal dolore e dalla malattia".

N. frequenta portando con sé il suo bimbo di pochi mesi e ci racconta "Io prima non sapevo attaccare un bottone, ma volevo imparare a cucire, soprattutto per gli abitini di mio figlio che necessitano spesso di piccole riparazioni".

I progressi e le soddisfazioni sono evidenti: P. si confeziona ormai da sola i propri abiti con stoffe etniche dai colori meravigliosamente vivaci, mentre P., che è molto freddolosa, ha imparato a confezionarsi delle calde sciarpe a maglia.

C'è poi chi ha imparato a confezionare tovaglie e lenzuola e chi a rammendare e riparare la propria biancheria e i propri indumenti mostrando sensibilità al recupero per evitare gli sprechi.

 **AZIONI**

○ Corsi triennali di taglio, cucito, ricamo e educazione civica con frequenza di 3 mattine alla settimana

 **OBIETTIVI 2018**

○ Grazie al Bando di Volontariato della Regione Lombardia, vinto da Aleimar con il progetto "Colori e sapori: il gusto del volontariato", Tuendelee aprirà il laboratorio di sartoria alle persone in stato di fragilità socio-economica che saranno inviate dalle associazioni coinvolte nel Bando tra cui Caritas, Somaschi, Acli, CAV, e nell'anno scolastico 2018-19, il laboratorio accoglierà anche i ragazzi delle scuole coinvolte, che apporteranno il loro entusiasmo e le loro conoscenze e si sperimenteranno in forme di volontariato attivo in percorsi di alternanza scuola-lavoro.

 **COLLABORAZIONI**

○ Gruppo Aleimar
○ Housing Sociale



Altri progetti



IL SALONE TUENDELEE

Il progetto relativo al salone presente presso la sede della Fondazione Tuendelee Onlus è nato nel 2017, grazie al lavoro e alla passione di un gruppo di volontari, che si sono resi disponibili per organizzare eventi culturali, formativi, aziendali, conviviali (pranzi, cene), ma anche feste in occasioni particolari (battesimi, cresime, compleanni, matrimoni).

Questo progetto ha come obiettivo quello di continuare a crescere nel 2018, in modo da far conoscere sempre più agli abitanti di Melzo la possibilità di sfruttare questo spazio al meglio, ma anche per avvicinare più persone alla grande famiglia che la Fondazione rappresenta sul territorio.

15 NUMERO TOTALE DEGLI
EVENTI ORGANIZZATI NEL 2017



GRUPPO DI AUTO MUTUO AIUTO

Aiutare gli altri per aiutare se stessi è il principio alla base dell'auto/mutuo aiuto, metodo di gruppo che può essere applicato in situazioni diverse: ognuno si aiuta aiutando l'altro, trovando dentro di sé risorse positive che non pensava di avere. Nei gruppi, che nel 2017 hanno accolto più di 30 persone, il sentimento di condivisione, di mutua reciprocità, di coraggio, di fiducia e curiosità fa nascere e crescere relazioni che vanno oltre l'aiuto e diventano, in alcuni casi, vera amicizia. Gli incontri sono diventati, negli anni, appuntamenti fissi e irrinunciabili, luoghi di ascolto, di accoglienza e di confronto costruttivo.



Persone accolte

mamme	0
minori	0
>18 anni	31
Totale	31



Personale

volontari	2
dipendenti	0
Totale	2



PROGETTO LOCAZIONE

Il progetto LocAzione nasce all'interno del Piano di Zona del Distretto 5 e viene gestito in sinergia dalla Fondazione Tuen-delee Onlus e dalla Fondazione Somaschi Onlus.

Il progetto si pone come obiettivo quello di aiutare le famiglie che, a causa di improvvise e non volute problematiche economiche, non possono permettersi un alloggio a prezzi commerciali.



contratti agevolati stipulati	12
famiglie aiutate	12
persone seguite	28
personale dipendente	1



SPORTELLO DI ASCOLTO

Lo Sportello d'Ascolto è uno sportello di counseling che offre un servizio a tutte le persone che si trovano a vivere un disagio di vario tipo, in relazione a problemi concreti della propria vita. Questo spazio, sicuro e riservato, nel quale si può vivere un'esperienza umana e personale molto profonda e importante, è gestito da un counselor, operatore esperto in relazioni d'aiuto, che aiuta a promuovere la capacità di resilienza di ognuno.



Persone accolte

mamme	0
minori	0
>18 anni	7
Totale	7



Personale

volontari	1
dipendenti	0
Totale	1





Centro di accoglienza

Il progetto ha come obiettivo quello di **accogliere mamme italiane e straniere con i loro figli**, che si trovano in situazioni di disagio sociale e abitativo o costrette ad allontanarsi da un contesto familiare problematico che impedisce loro una vita dignitosa. Con il tempo il centro accoglienza ha sviluppato una specificità nell'accoglienza di nuclei monoparentali **vittime di maltrattamenti in famiglia**; le persone accolte ogni giorno sono segnate da un passato difficoltoso e da gravi ferite, ma presso il Centro di Accoglienza trovano un **aiuto concreto** e un **supporto** per ridare dignità alla loro identità violata, rielaborare il proprio ruolo genitoriale e recuperare gradualmente autostima e autonomia sociale e abitativa. La gestione del progetto è affidato alla Fondazione Somaschi Onlus, in stretta collaborazione e sinergia con la Fondazione Tunedelee Onlus.

Testimonianza

Ciao sono M., ho 12 anni e vivo a Tuendelee da 1 anno e 9 mesi. La prima volta che sono arrivata in questo posto mi ha ispirato tantissimo perché la casa è molto spaziosa per giocare, molto ampia per stare insieme quando si guarda la tv o per fare qualche attività collaborativa. Quando si arriva da scuola ci sono gli educatori a disposizione per dare una mano nei compiti per chi ne ha bisogno. Le cose che piacciono di più a noi bambini sono: fare le gite come andare a fare un pic-nic,

AZIONI

- Accoglienza
- Stesura e monitoraggio progetti
- Gestione della vita quotidiana
- Incontri di rete con i servizi inviati

OBIETTIVI 2018

- AREA EDUCATIVA
maggiore trasparenza e coinvolgimento dei minori nel progetto di accoglienza
- AREA ORGANIZZATIVA
affiancamento e monitoraggio nuove educatrici
- AREA RISORSE UMANE
definizione e creazione gruppo equipe.



Personale accolte

mamme	7
minori	12
>18 anni	0
Totale	19

COLLABORAZIONI

- Servizi sociali
- Servizi specialistici territoriali
- Centri antiviolenza
- Spazi neutri
- Forze dell'ordine
- Associazioni sportive del territorio



Personale

volontari	3
dipendenti	4
Totale	7

andare al parco, al museo e alle giostre. In questa casa mi sono trovata all'inizio un po' in difficoltà ma con il passare del tempo gli educatori mi hanno aiutata a stare meglio con loro e con le altre persone che vivono in questo posto. Qui sembra di essere una famiglia unita perché in pratica tante ore stiamo insieme. E alla casa Tuendelee si imparano tante cose come per esempio: rispettare i tempi propri e degli altri collaborare l'uno con l'altro, avere ognuno i propri spazi. Quando ci sono le feste di solito mangiamo insieme nel salone e usciamo da qualche parte per divertirci. Quando c'è bel tempo si va al parco o a fare una passeggiata.



Associazione Prema

L'Associazione PREMA è presente sul territorio di Melzo dal 2008 e si occupa di fornire un **supporto educativo e professionale alle persone in difficoltà**, a coloro che soffrono di un disagio sociale e in certi casi anche mentale. Attraverso un **percorso educativo personalizzato**, l'Associazione aiuta le persone ospitate ad uscire da una situazione di emarginazione favorendone la realizzazione personale, possibile anche attraverso il lavoro, che a Prema è caratterizzato da una forte componente di manualità.

Dal punto di vista operativo, l'Associazione PREMA, con la presenza di **personale qualificato**, offre un servizio di laboratorio protetto in cui gli ospiti possono effettuare **tirocini** lavorativi, risocializzanti e inclusivi in collaborazione con il Comune, il Servizio Sociale territoriale, il centro Psico Sociale, i Servizi di Inserimento Lavorativo e le cooperative presenti sul territorio. Il laboratorio dell'Associazione è uno **spazio accogliente e protetto**, che ha come obiettivo quello di **creare un nuovo progetto di vita** per tutte le persone che ne fanno parte, stimolando i loro **interessi**, i loro **desideri** e la loro **autonomia**, anche economica: le persone che iniziano un tirocinio presso Prema, infatti, ricevono un contributo economico in accordo con gli enti invianti. Il progetto educativo personalizzato per ogni utente garantisce un percorso adatto, in base alle capacità e alle difficoltà di ognuno.



Persone accolte

mamme	0
minori	0
>18 anni	13
Totale	13



Personale

volontari	8
dipendenti di cui educatori: 1	2
Totale	10



AZIONI

- Accoglienza
- Gestione di un laboratorio protetto per attività di assemblaggio
- Confezionamento
- Imballaggio e archiviazione
- Supervisione di una figura educativa professionale
- Consolidamento competenze e abilità
- Reinserimento sociale e lavorativo



OBIETTIVI 2018

- Trasferimento dell'Associazione presso una nuova sede a Melzo, per aumentare il numero dei tirocini e acquisire nuovi clienti, implementando così il lavoro
- Ampliare la collaborazione con altri enti territoriali



COLLABORAZIONI

- Cps - Centro Psicosociale
- Afol - Agenzia per la Formazione e l'Orientamento al Lavoro
- Sil - Servi di Inserimento Lavorativo
- Cs&I - Consorzio Sociale
- Servizi sociali territoriali
- Cooperative del territorio



Micronido Bibì e Bibò

Il micronido Bibi&Bibò nasce per volontà dell'Associazione "Amici di Tuendelee" (Associazione senza scopo di lucro): **accoglienza, calore e familiarità** sono caratteristiche che ogni giorno contraddistinguono questo luogo, pensato su misura per i bambini e per le loro famiglie. I principali obiettivi del nido, **che apre le sue porte ai bambini del territorio ma anche ai bambini residenti nell'Housing Sociale e nel Centro di Accoglienza** all'interno della Fondazione, sono volti al raggiungimento di uno **sviluppo armonioso e sereno**, supportando la crescita dei piccoli e offrendo **un sostegno competente alla genitorialità**. Le attività del Micronido sono pensate per i bambini, per stimolarli da un punto di vista cognitivo, sociale, motorio e emotivo. Grande attenzione viene data a quest'ultima dimensione, per l'importanza che questa ha nel corso di tutta la loro crescita.



Testimonianza

Esco dall'ascensore e già sentiamo, io e il mio bambino, le voci divertenti e le risate dei bambini che sono già al nido: il mio bambino sorride sentendole e io mi sento riempire di gioia. Ho scelto il nido consapevole della sua importanza per lo sviluppo, soprattutto per la parte di socializzazione del mio bambino, che per ora è figlio unico, ma non mi sarei mai aspettata un'esperienza così! Arrivo con la macchina e il



Persone accolte

mamme	0
minori	13
>18 anni	0
Totale	13



Personale

volontari	7
dipendenti	3
Totale	10



AZIONI

Il nido persegue obiettivi finalizzati alla crescita dei bambini, da un punto di vista cognitivo, emotivo, sociale e motorio e offre sostegno alla genitorialità.



OBIETTIVI 2018

Spostare il nido nei locali al piano terra della sede in Via Curiel 21/D per poter ampliare gli spazi a disposizione e offrire ai bambini l'opportunità di uno spazio verde esterno!



COLLABORAZIONI

- Associazione senza scopo di lucro Sefpirah
- Associazione Ellepikappa
- Comune di Melzo
- Mission bambini

mio bambino, che mi sembra ancora così piccolo, sembra quasi riconoscere la via per arrivare dai suoi amichetti: sbatte le mani e sorride e io sono ogni giorno più convinta della mia scelta. Non ci aspettavamo tutto il calore che ogni giorno le ragazze ci danno, mentre ci accolgono, quando ci parlano, sia al mio bambino che a me. La sensazione è quella di entrare in un'altra famiglia, dove possiamo raccontarci senza giudizi e accompagnarci tutti insieme nella crescita del mio bambino! Vedo lui e mi sento felice: le ragazze, Sara, Debra e Elisa, compiono un lavoro delicato, impegnativo e grandioso! Grazie per questa esperienza, grazie per il sostegno, grazie per tutti i sorrisi!

BILANCIO ECONOMICO 2017

Fondazione Tuendelee

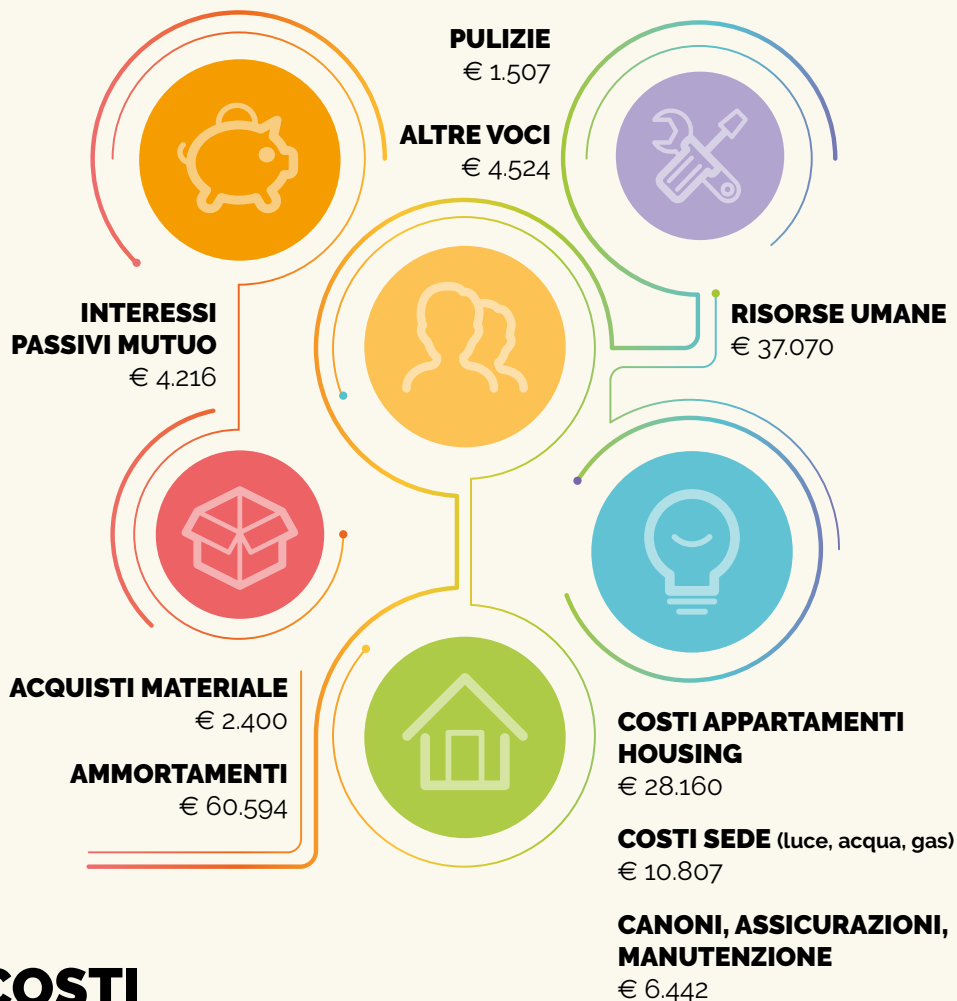

COSTI

TOTALE € 155.720

Il bilancio economico della Fondazione Tuendelee non include costi e ricavi provenienti dai progetti "satelliti"; questi progetti, promossi, gestiti e seguiti insieme a Tuendelee, hanno un bilancio economico a se stante, in quanto, giuridicamente e a livello amministrativo, non fanno parte della Fondazione.



RICAVI

TOTALE € 172.541

Le entrate dell'anno 2017 hanno beneficiato di € 26.600 relativi al bando del 2016 "Housing Sociale A. TE." erogati da Fondazione Cariplo. I costi relativi a questo bando sono stati imputati nell'anno 2016.

SOSTIENI LA FONDAZIONE TUENDELEE ONLUS!

DONA ORA!

Cod. Iban: **IT75Q0845333402000000052220**

Cod. Fiscale 5x1000: **91553330159**



FONDAZIONE TUENDELEE ONLUS

 Via E. Curiel 21/d - 20066 Melzo

 02 95735936

 345 5782610

 info@tuendelee.net

 www.tuendelee.net

